

PIANO PRIMO

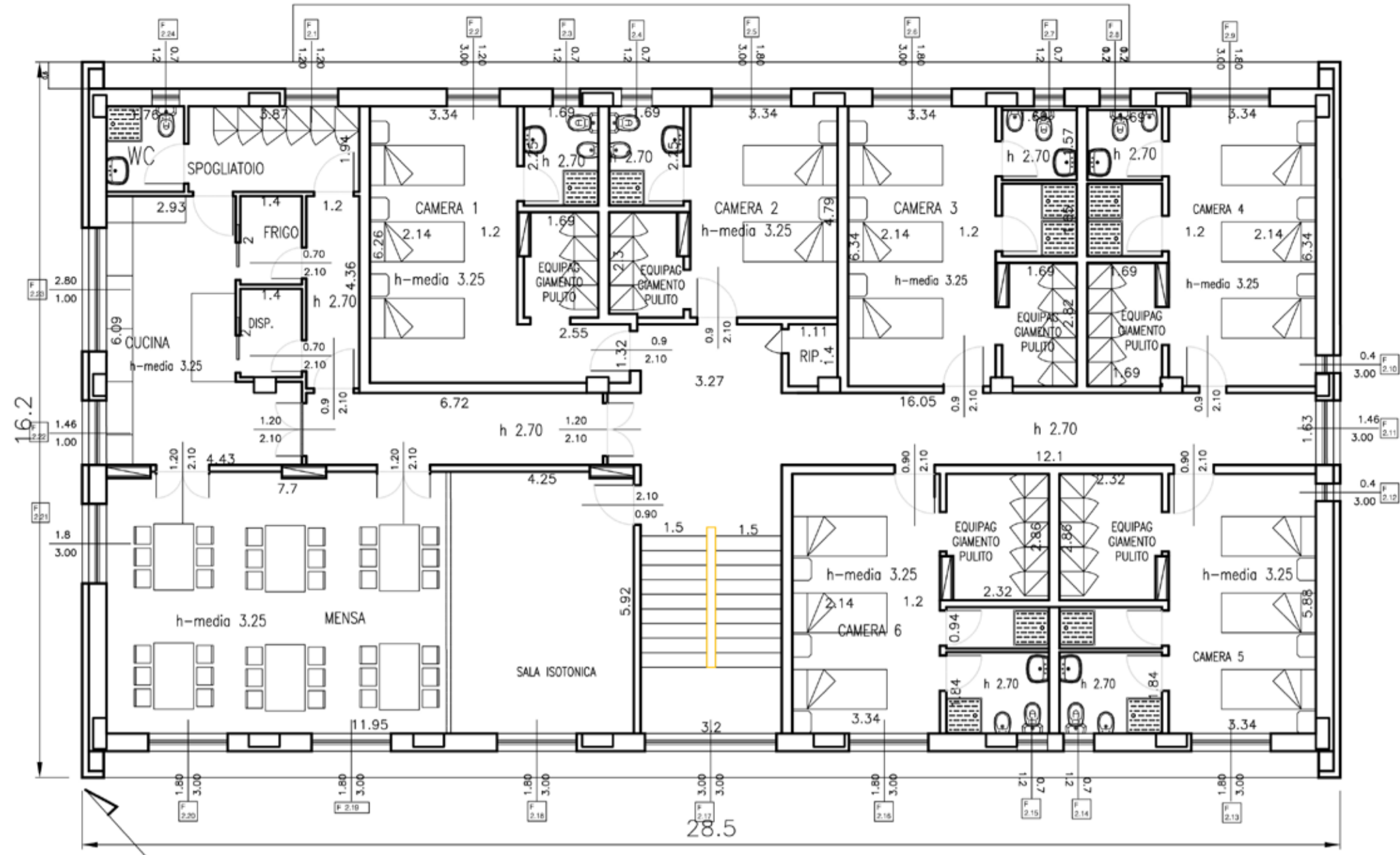

PIANO TERRA

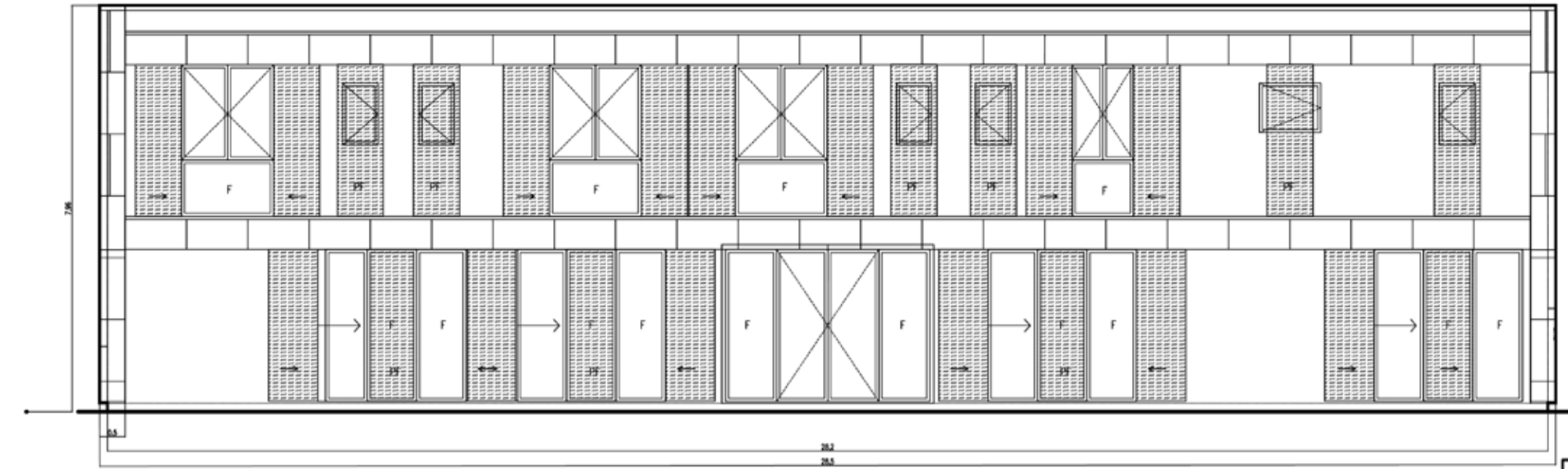
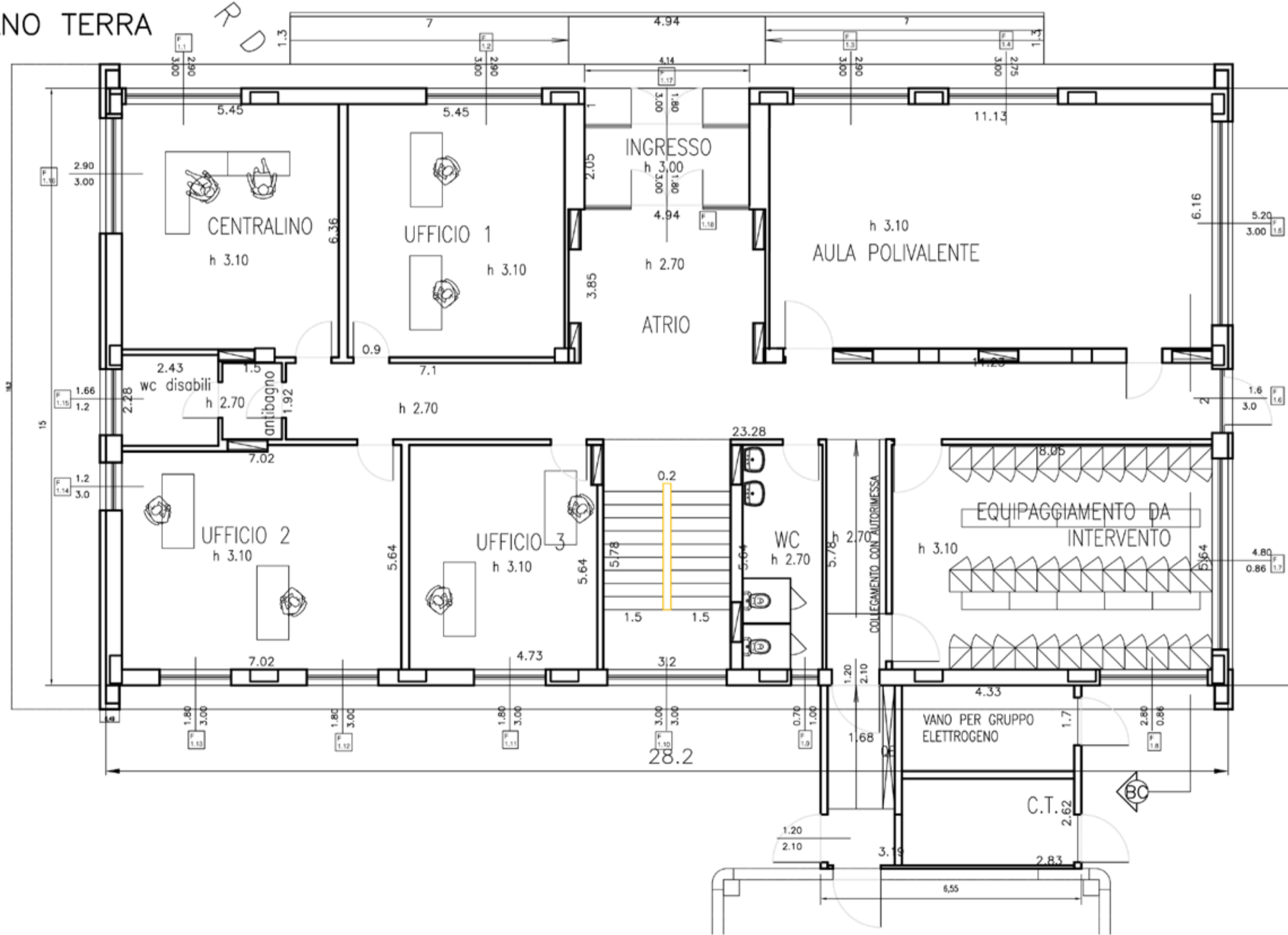

PROSPETTO SUD OVEST

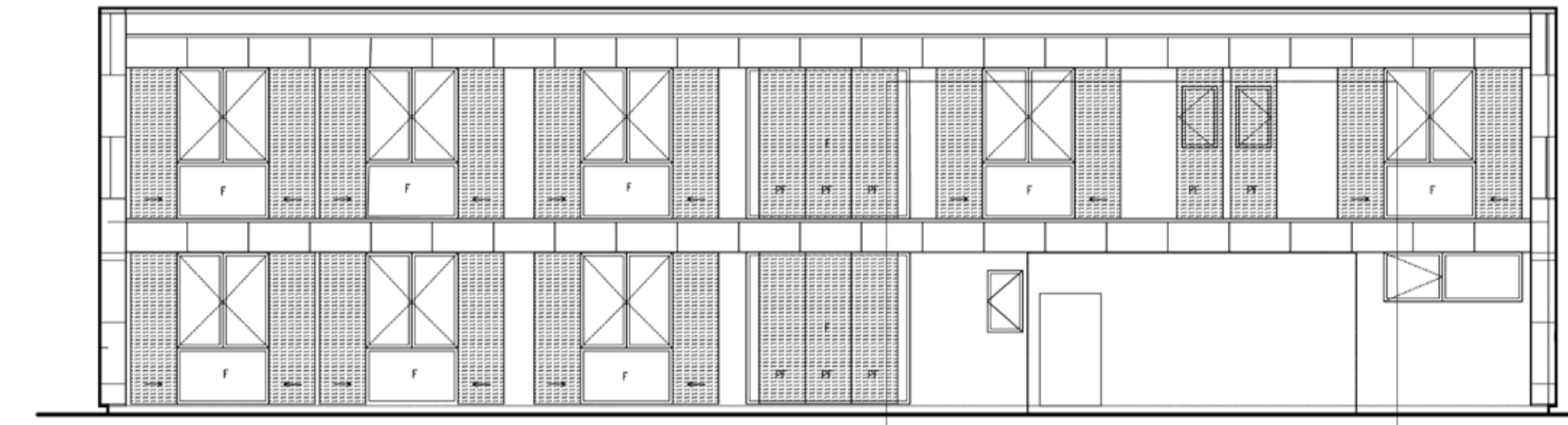

PROSPETTO NORD EST

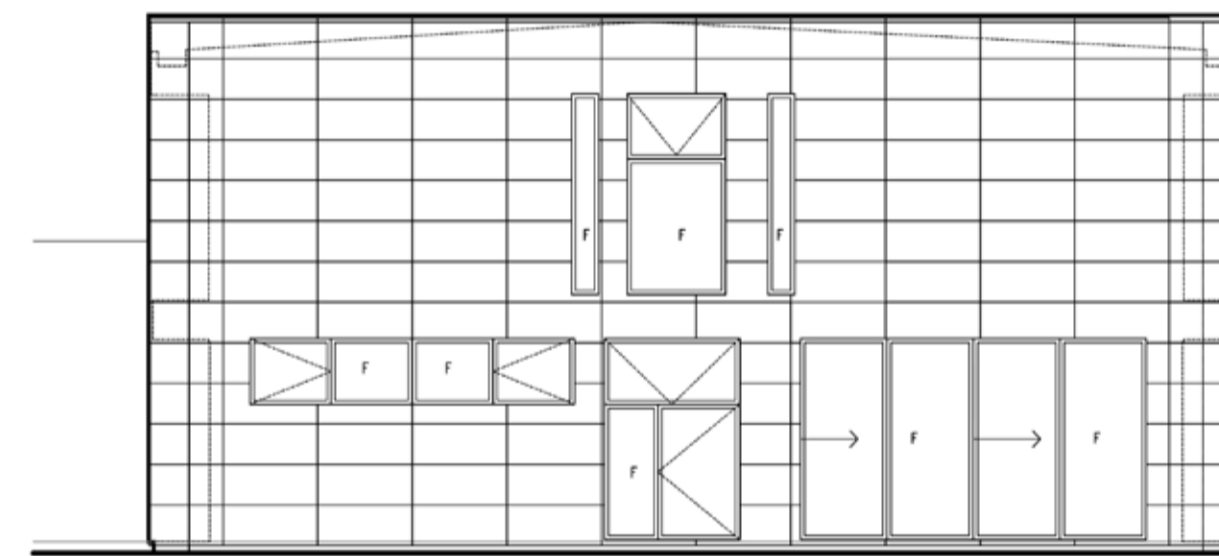

PROSPETTO SUD EST

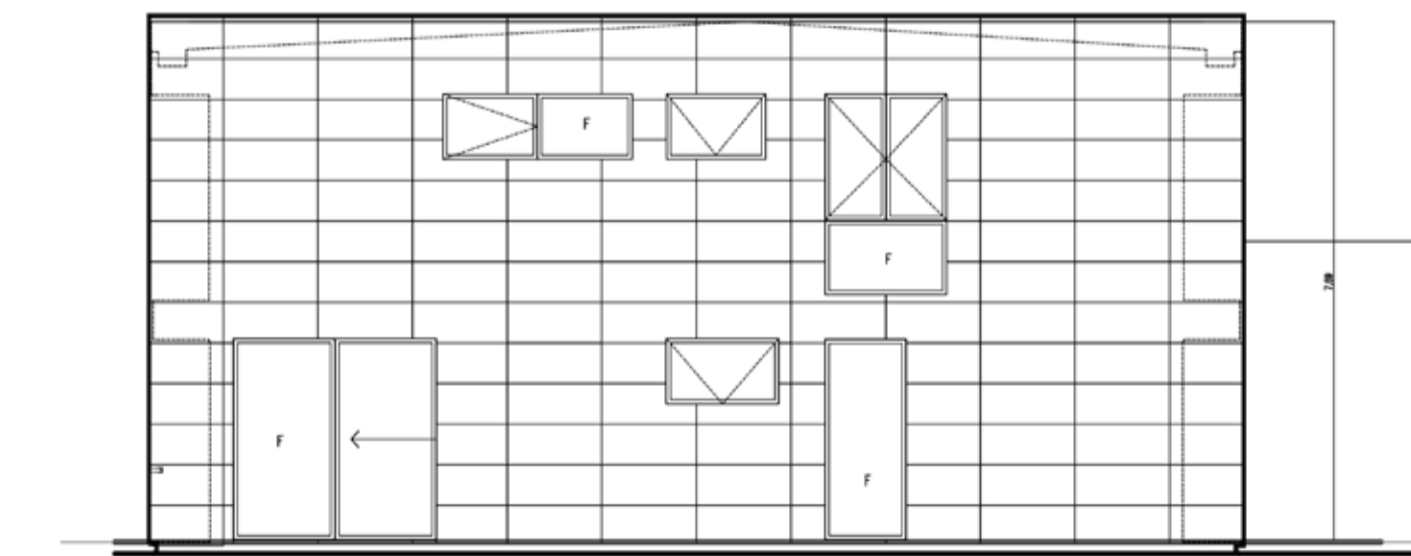

PROSPETTO NORD OVEST

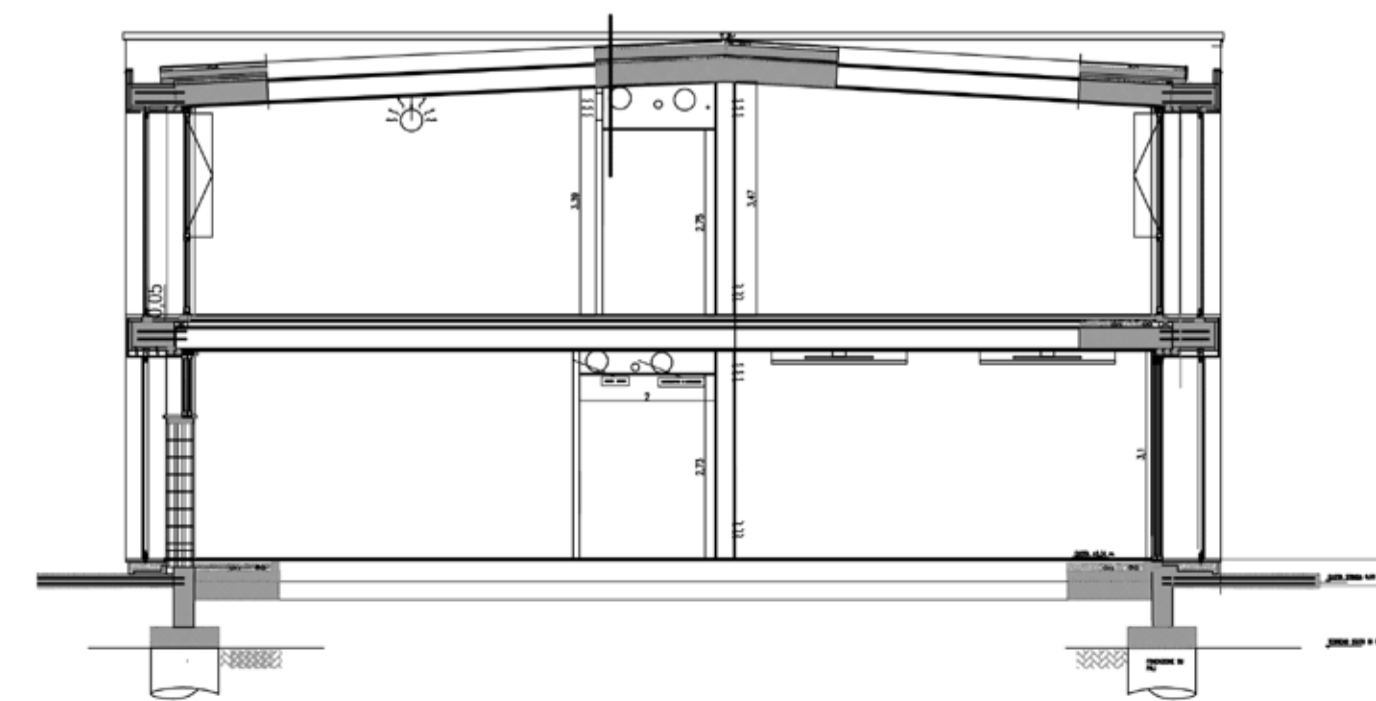

SEZIONE B-C SCALA 1/100

Ministero dell'Interno
DIPARTIMENTO DEI VIGILI DEL FUOCO, DEL SOCCORSO PUBBLICO E DELLA DIFESA CIVILE



CORPO NAZIONALE DEI VIGILI DEL FUOCO
Direzione Centrale per le Risorse Logistiche e Strumentali
Ufficio di Coordinamento e Sedi di Servizio

COMANDO PROVINCIALE VVF **PESARO URBINO**
Distaccamento **FANO**

PROGETTO ESECUTIVO



Elaborato
A03
scala
data
Ottobre 2018

oggetto: **PROGETTO ARCHITETTONICO
PALAZZINA LOGISTICA - PIANTE PROSPETTI SEZIONI**

Stazione appaltante
COMUNE DI FANO

Responsabile del Procedimento
Ing. Sandro Sorbini
Dirigente settore Lavori Pubblici

Coordinatore della sicurezza
Ing. Mirco Frattini - Fano

PROGETTISTI
Progetto Architettonico
Arch. Mariangela Gianni - Comune di Fano Sett. LLPP
Progetto strutturale
Ing. Michele Pompili - Studio Pompili - Urbino
Progetto impianti elettrici
P.I. Tezioso Zacchilli - Comune di Fano Sett. LLPP
Progetto impianto idrico e sanitario
P.I. Fabrizio Battistelli - Comune di Fano Sett. LLPP
Progetto impianti aerulico termico e fognatura
Ing. Federico Fabbrì - Comune di Fano Sett. LLPP
Progetto impianto BACS
P.I. Donatello Rossini - Soc. Coop. Politecnos - Fano

Proprietà riservata. E' vietata la riproduzione totale o parziale, e la comunicazione a terzi del presente disegno e di ogni calcolo ad esso relativo che non siano state autorizzate per scritto. In mancanza di rispetto, per la tutela della riservatezza e dei propri interessi l'Amministrazione procederà a termini di legge.