

TRATTO DI STRADA DI PROGETTO

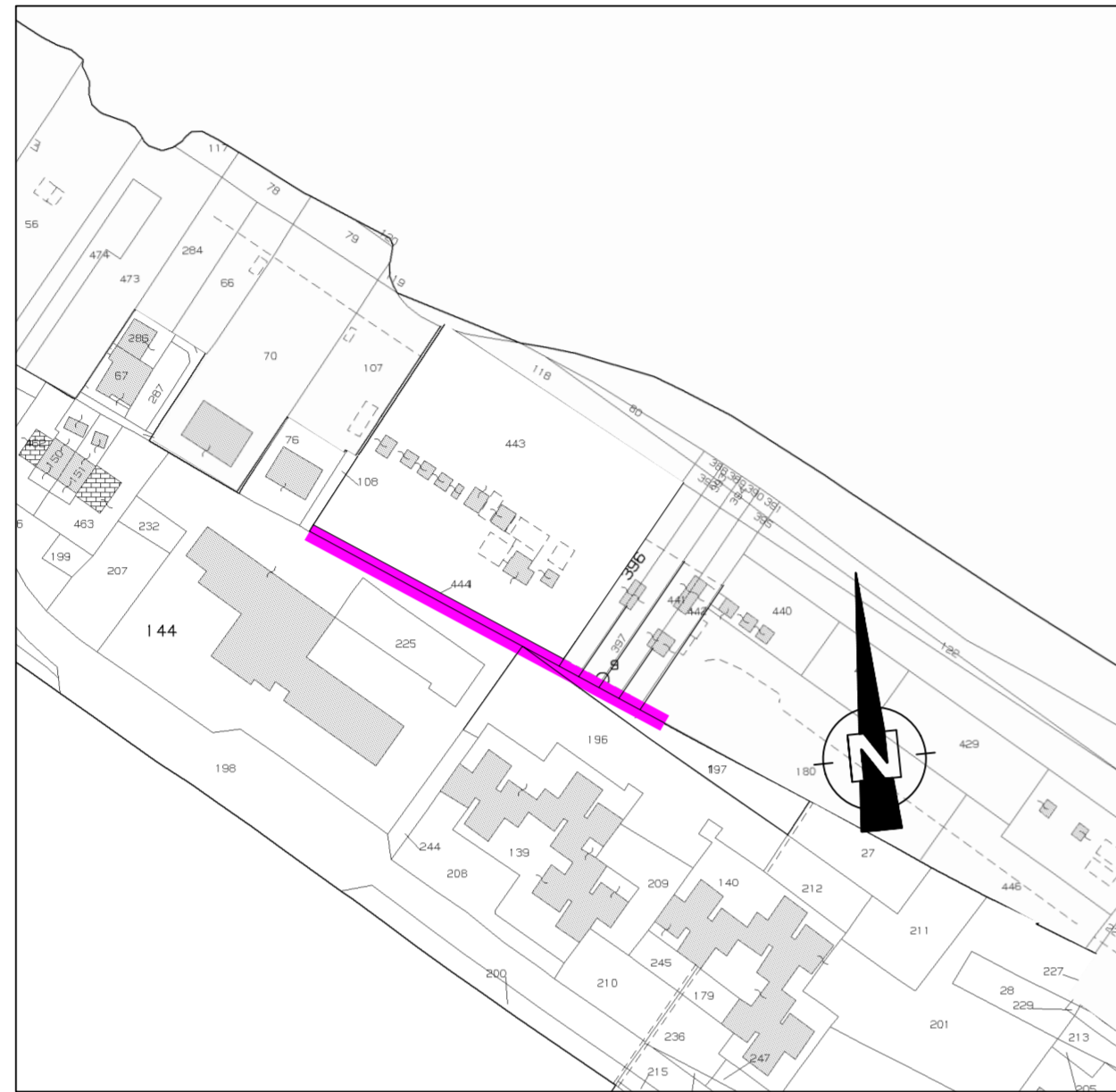

scala 1: 2.000

PIANO PARTICELLARE D'ESPROPRIO/ASSERVIMENTO scala 1:2000

TRATTO DI STRADA DI PROGETTO

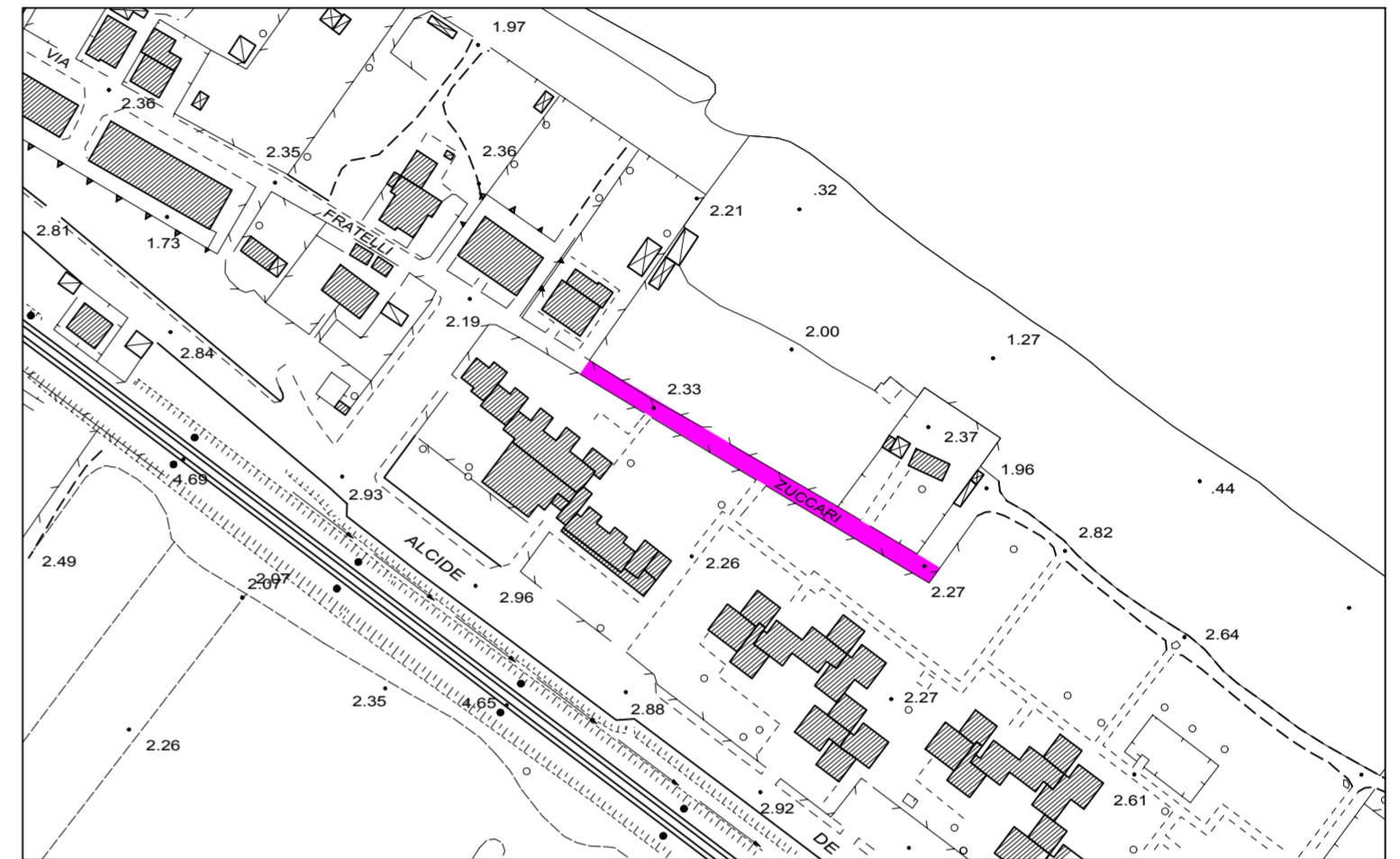

STRALCIO AEREOFOTOGRAMMETRICO scala 1:2000

COMUNE DI FANO

| NR. | DITTE PROPRIETARIE | DATI CATASTALI DEGLI INTERI APPEZZAMENTI | | | | SUPERFICI (mq) | |
|----------------------------------|--|--|---------|---------------|--------|----------------|-------------|
| | | FOGLIO | MAPPALE | QUALITA' | CLASSE | TOTALE | DA OCCUPARE |
| 1 | KALAVERDE S.R.L. (prop. 1/1) | 54 | 444 | ENTE URBANO | / | 173 | 173 |
| 2 | RESIDENCE "LA PALMA" (prop. 1/1) | 54 | 144 | ENTE URBANO | / | 6161 | 205 |
| 3 | BASTIANONI GIUSEPPE (prop. 1/2) SANTINI ROSELLA (prop. 1/2) | 54 (cogi) | 396 | ENTE URBANO | / | 444 | 19 |
| 4 | PERGOLINI LUISA (prop. 1/1) | 54 (cogi) | 397 | ENTE URBANO | / | 439 | 19 |
| 5 | TONELLI VIRGINIO & C. S.N.C. (prop. 1/1) | 54 (cogi) | 441 | ENTE URBANO | / | 435 | 19 |
| 6 | TONELLI VIRGINIO (prop. 1/1) | 54 (cogi) | 442 | ENTE URBANO | / | 432 | 19 |
| 7 | COMUNE DI FANO (prop. 1/1) | 54 | 196 | SEMINATIVO | 5° | 1857 | 28 |
| 8 | COMUNE DI FANO (prop. 1/1) | 54 | 197 | SEMINATIVO | 5° | 586 | 100 |
| 9 | COMUNE DI FANO (prop. 1/1) | 54 (cogi) | 180 | INCOLTO PROD. | U | 2866 | 23 |
| TOTALE SUPERFICIE DA OCCUPARE MQ | | | | | | | 605 |

ELENCO DITTE DA ESPROPRIARE/ASSERVIRE

| | | | |
|--|--|--|-----------|
|  SETTORE V° Lavori Pubblici Il Progettista Geom. Andrea Bernardi | COMUNE DI FANO (Provincia di Pesaro e Urbino) | | Scala |
| | Oggetto REALIZZAZIONE DI UN TRATTO DI STRADA A PROLUNGAMENTO DI VIA FRATELLI ZUCCARI PROGETTO PRELIMINARE | | 1:2000 |
| | Titolo PIANO PARTICELLARE D'ESPROPRIO/ASSERVIMENTO CON ANNESSO ELENCO DITTE DA ESPROPRIARE/ASSERVIRE | | Tavola n° |
| | Il Responsabile del Procedimento DOTT. ARCH. ADRIANO GIANGOLINI | | 4 |
| | | | Data |