

Protocollo

Firma delle Ditte richiedenti

Timbro e firma dei progettisti

COMUNE DI FANO
Servizio Urbanistica
U.O. Concessioni e Controllo Edilizio

Arch. **GIORGIO CAMBONI** CAMBONI ARCHITESTUDIO
Arch. **LUIGIO CAMBONI** ARCHITETTI ASSOCIATI
Arch. **MARGA CAMBONI** Uff. Urbanistica
Arch. **ALBERTO ACCARINO** STUDIO ACCARINO - CENTRO OPERAZIONALE EMBELLI - NUM. VERDE 800.01.110

PROGETTISTA Arch. MARZIA CAMBONI

PROGETTO
PER LA REALIZZAZIONE DI UN COMPLESSO RESIDENZIALE CON DEMOLIZIONE DEI FABBRICATI ESISTENTI ED AMPLIAMENTO AI SENSI L.R. 22/2009 E S.M.I.

UBICAZIONE: Strada Statale Agrigiana n. 441-443-445 - Località PONTE SASSO - FANO
DAI CATASTALI: Foglio n. 12 - Subalterno di Fano, mappa n. 976 e Foglio n. 13 - Subalterno di Fano, mappa n. 1081-1082-1083-245-246

DITTA: CEFIM s.p.a. - C.F. 01482570411

OGGETTO: PIANO PRIMO
PIANO SECONDO **A 06**

Scale: 1/100

NORD

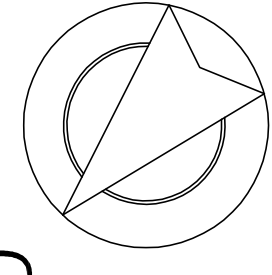

LEGENDA

- LIMITE LOTTO
- METRI 10 DAGLI AFFACCI
- METRI 15 DALLA FERROVIA
- PILETTE
- PLUVIALI
- PLUVIALI CON POZZETTO
- SFIATI A TETTO WC
- SFIATI A TETTO CUCINA
- CANNA FUMARIA CON TUBO IN POLIPROPYLENE IN ACCIAIO
- CALDAIA A CONDENSAZIONE CM 28 x 60
- DISCENDENTE CUCINA
- DISCENDENTE BAGNO
- CITOFONO CAMPANELLO E.C.P.

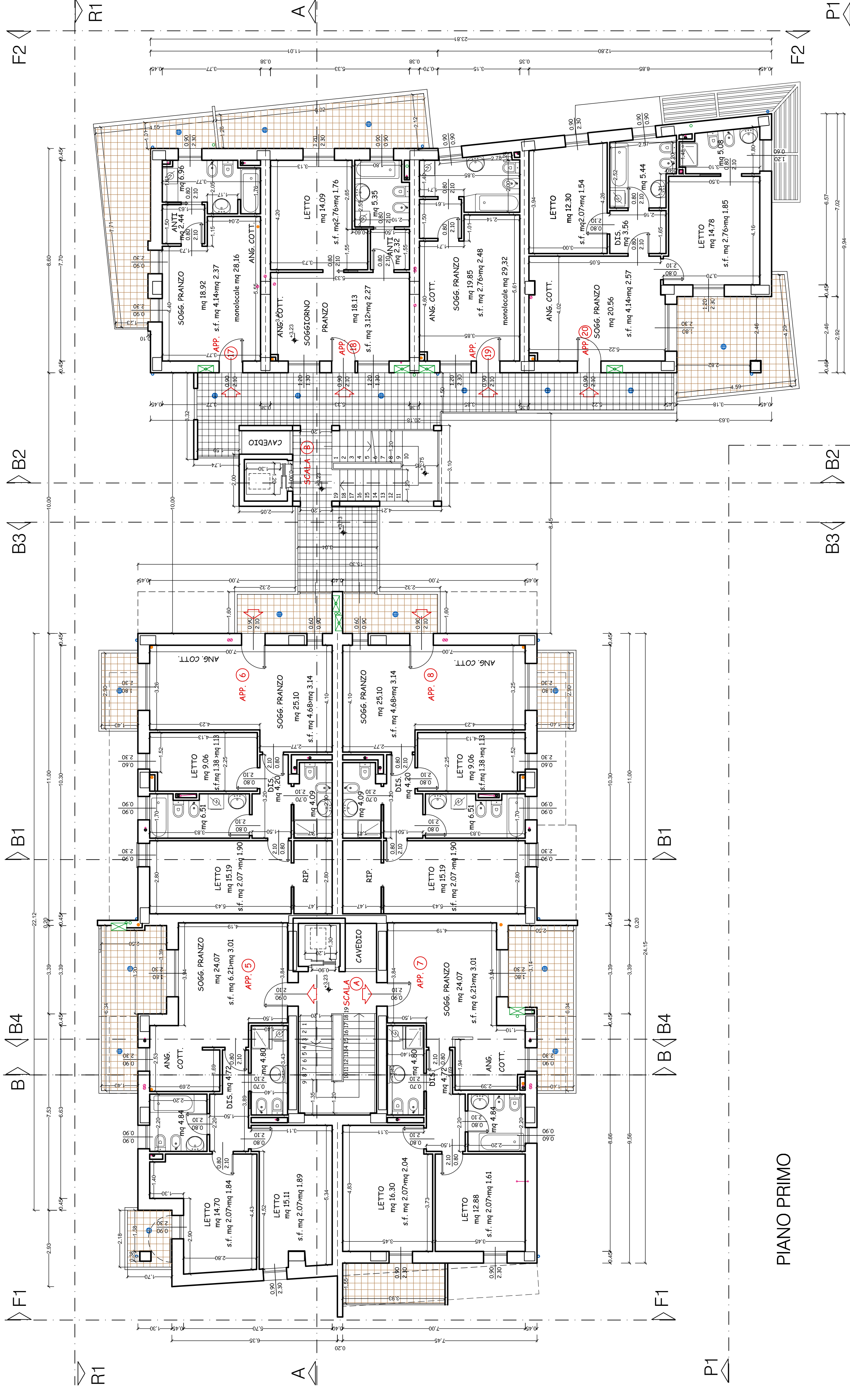

PIANO PRIMO

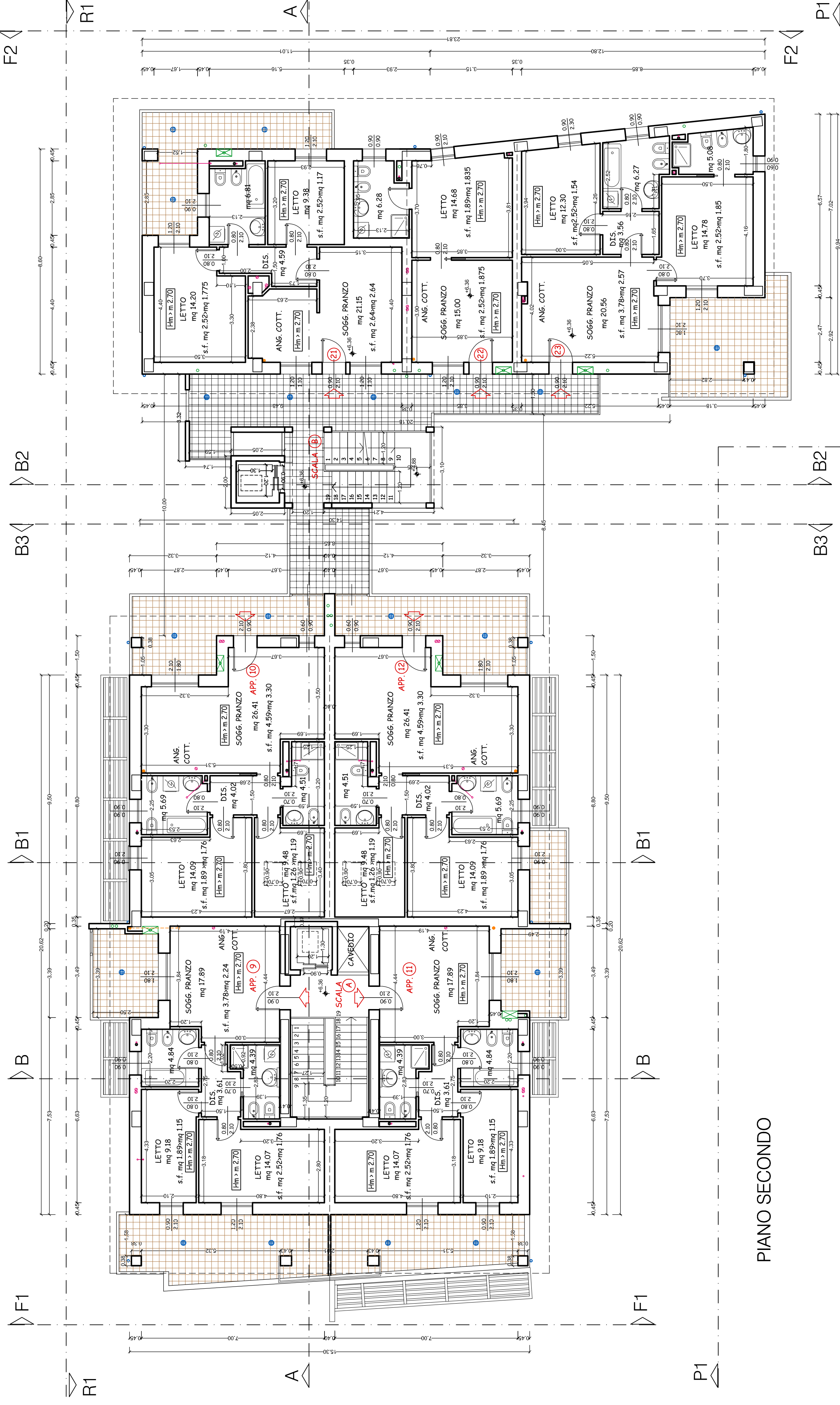

PIANO SECONDO