

Spazio riservato all'ufficio		Protocollo	
Firma delle Ditte richiedenti		Timbro e firma dei progettisti	
<b>COMUNE DI FANO</b> Servizio Urbanistica U.O. Concessioni e Controllo Edilizio			
 Arch. MARZIA CAMBONI Arch. GIORGIO CAMBONI Arch. LUIGI CAMBONI Arch. WALTER CAMBONI Arch. ALBERTO ACCARINO		CAMBONI ARCHITESTUDIO ARCHITETTI ASSOCIATI <small>via S. Francesco 10 - 04100 FANO (MC) - TEL. 0724/242424</small>	
<b>PROGETTISTA</b> Arch. MARZIA CAMBONI <b>PROGETTO</b> PER LA REALIZZAZIONE DI UN COMPLESSO RESIDENZIALE CON DEMOLIZIONE DEI FABBRICATI ESISTENTI ED AMPLIAMENTO AL SENSI L.R. 22/2009 E S.M.I.			
<b>UBICAZIONE:</b> Strada Stabile Adriatica n. 441-443-445 Località PONTE SASSO, FANO <b>DATI CATASTALI:</b> Foglio n. 122 Subalterno n. 122 Subalterno di Fano, mappa n. 1091/1092/1093/1094/1095/1096			
<b>DATA:</b> AGOSTO 2011 <b>Scala:</b> 1/100		<b>DITTA:</b> CERIM s.p.a. C.F. 01482370411 <b>OGGETTO:</b> PIANO INTERRATO	
		N. Tavola: <b>A 04</b>	

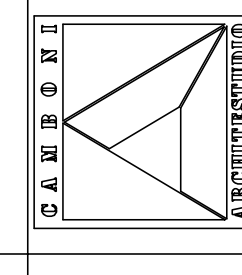
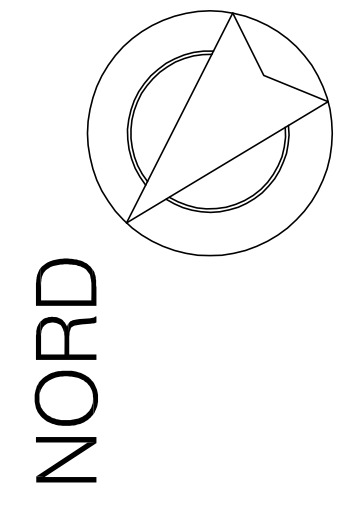
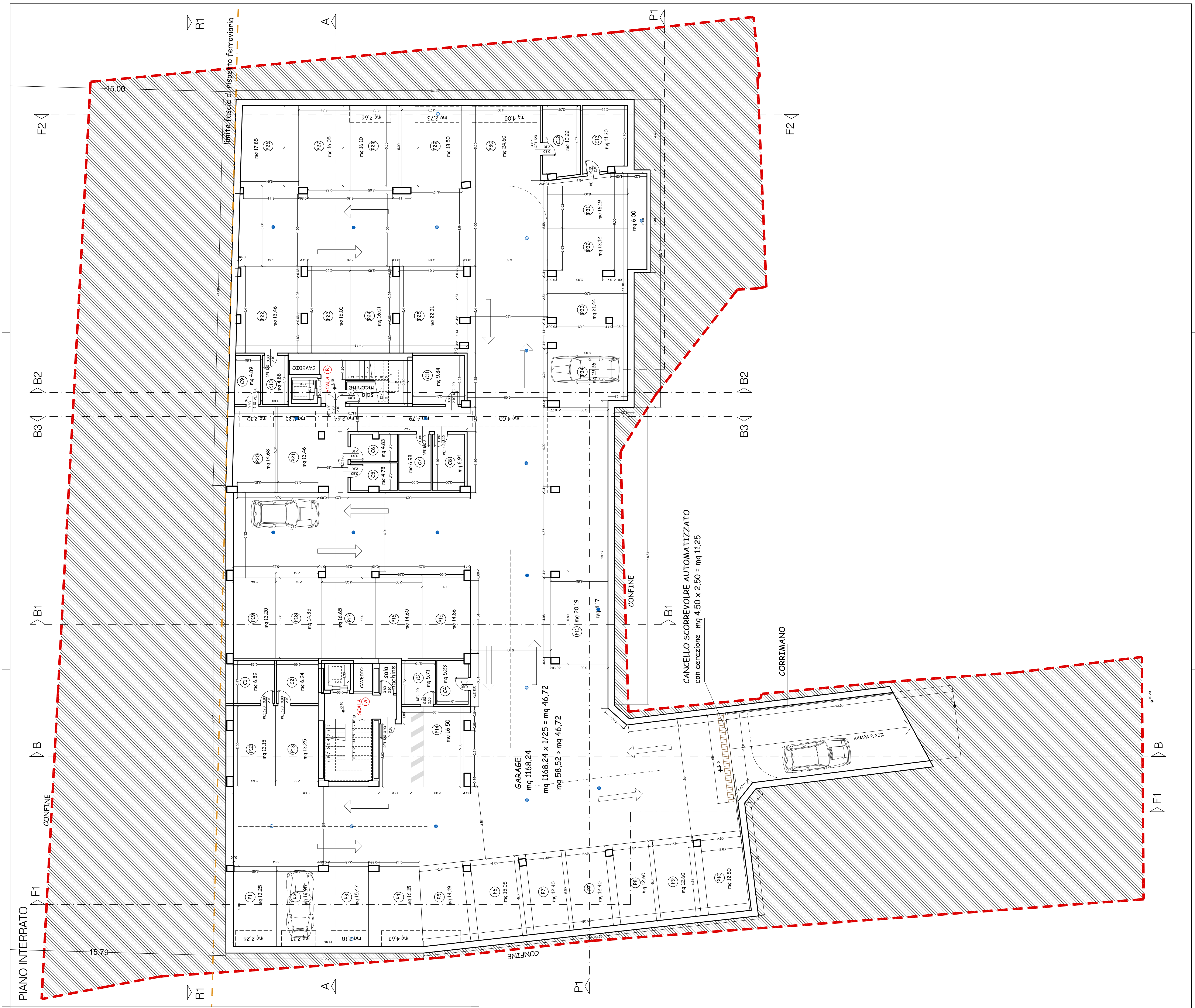

**LEGENDA**

- LIMITE LOTTO
- METRI 10 DAGLI AFFACCI
- METRI 15 DALLA FERROVIA
- PIALETTE
- PLUVIALI
- PLUVIALI CON POZZETTO
- SFINATA A TETTO WC
- SFINATA A TETTO CUCINA
- CANNA FUMARIA CON TUBO IN POLIPROPILENE IN ACCIAIO
- CALDAIA A CONDENSAZIONE CM 28 X 60
- DISCENDENTE CUCINA
- DISCENDENTE BAGNO
- COTOFONO CAMPANELLO E C.P.