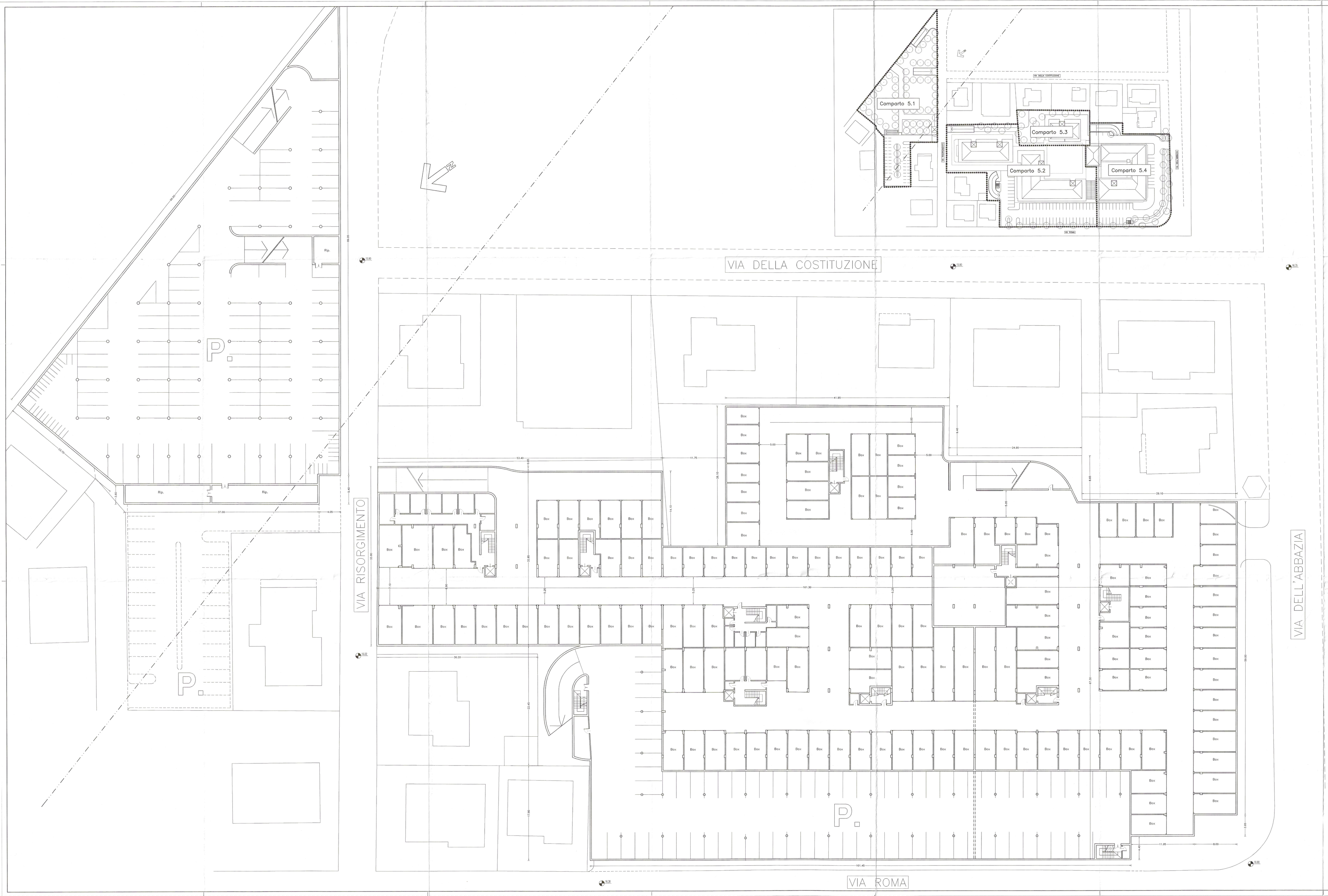

COMUNE DI FANO

(Provincia di Pesaro e Urbino)

PIANO PARTICOLAREGGIATO DEL CENTRO PER LE ATTIVITA' TERZIARIE

VARIANTE COMPARTI V e VI

(LIMITATAMENTE ALLA ZONA NON SOGGETTA A VINCOLO)

SETTORE URBANISTICA
Pianificazione Territoriale

STUDIO DI ARCHITETTURA
Amadei M. Caverni F. Gori a.

Il Responsabile
IL DIRIGENTE DEL SETTORE URBANISTICA
(Arch. Bruno Bonasi)

Oggetto	TAV.
1° LIVELLO INTERRATO	10

Data	Aggiornamento	Scala
Maggio 97	Ottobre 97	1/200