

STATO ATTUALE

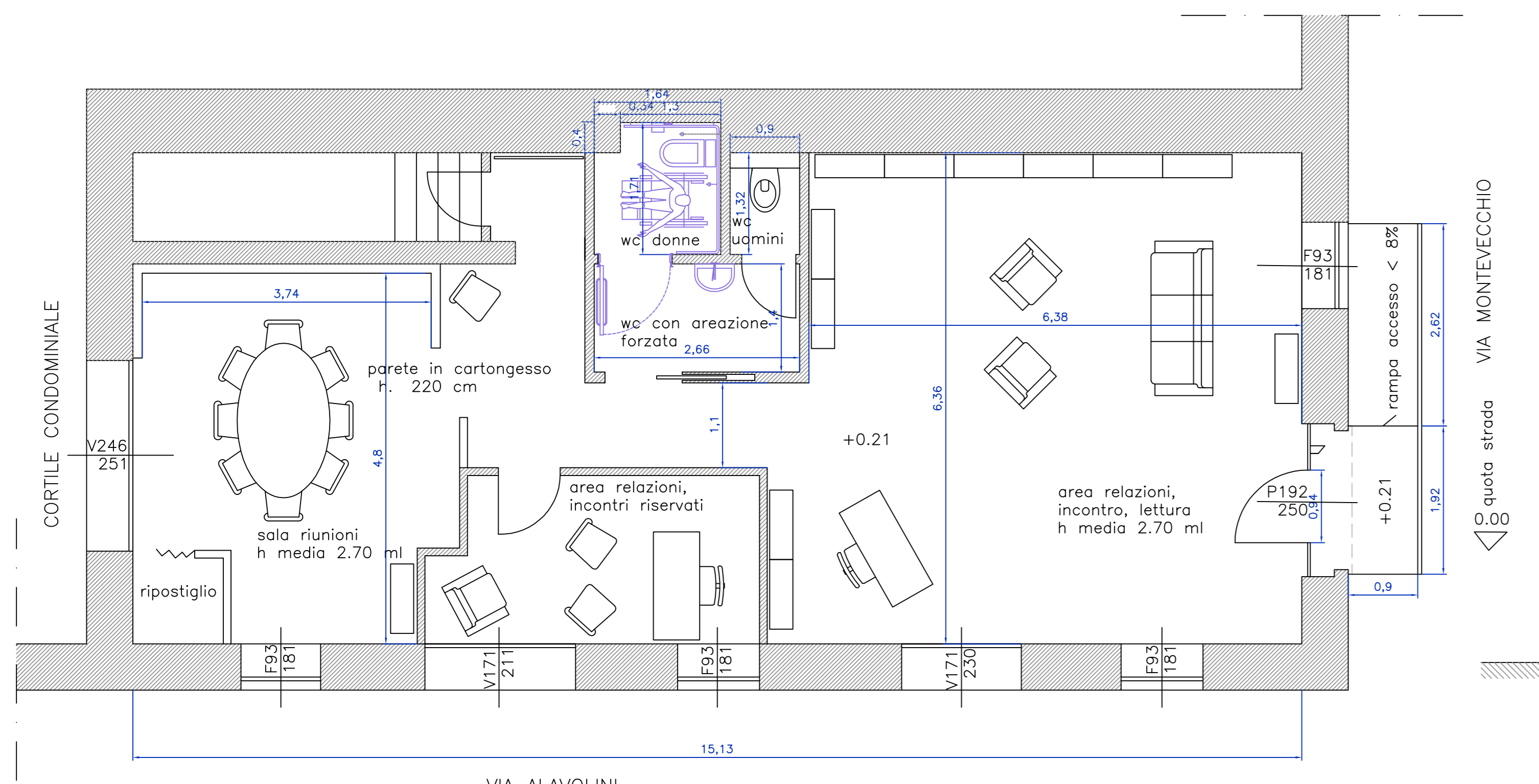

STATO DI PROGETTO

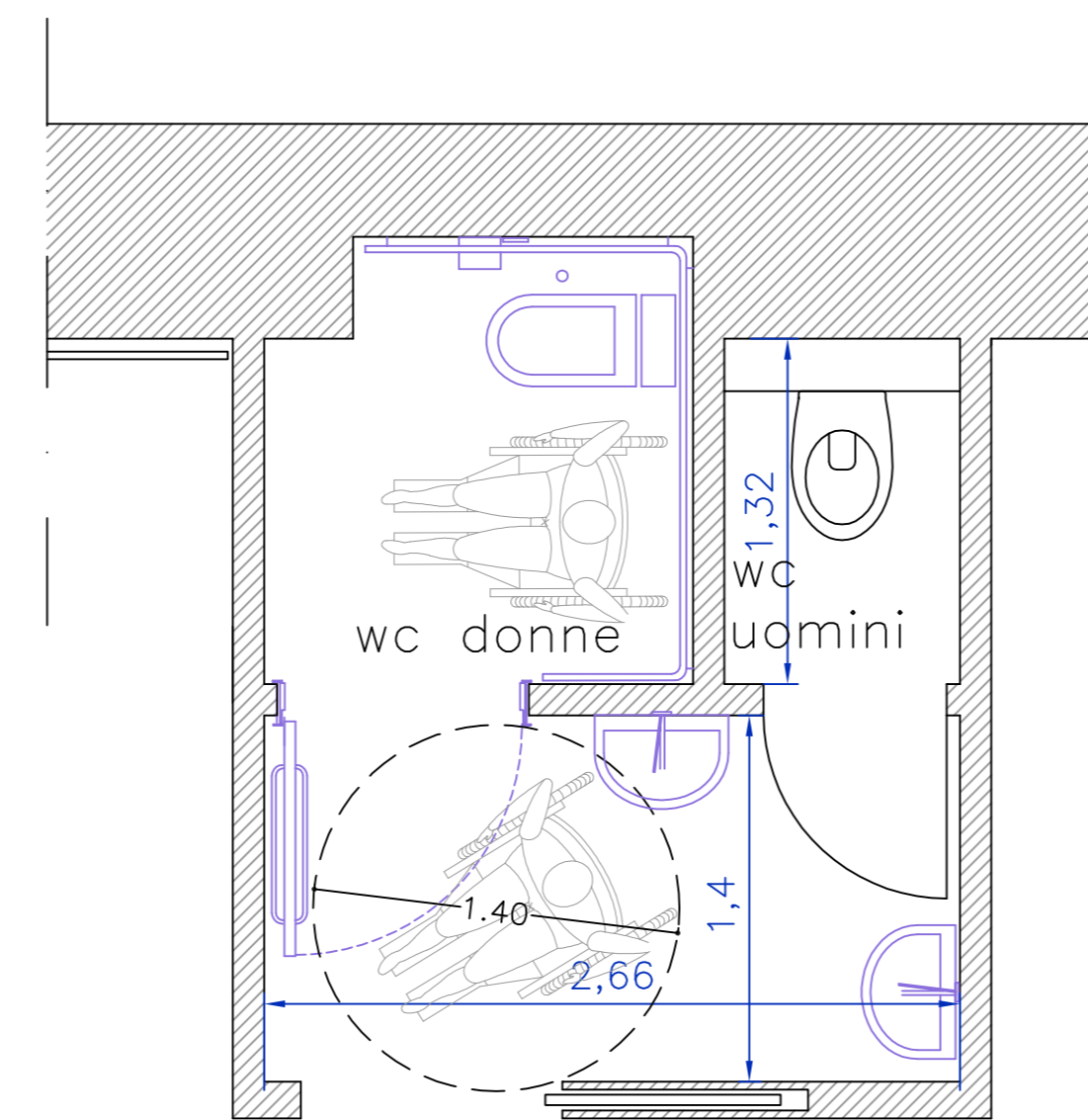

PARTICOLARE BAGNO

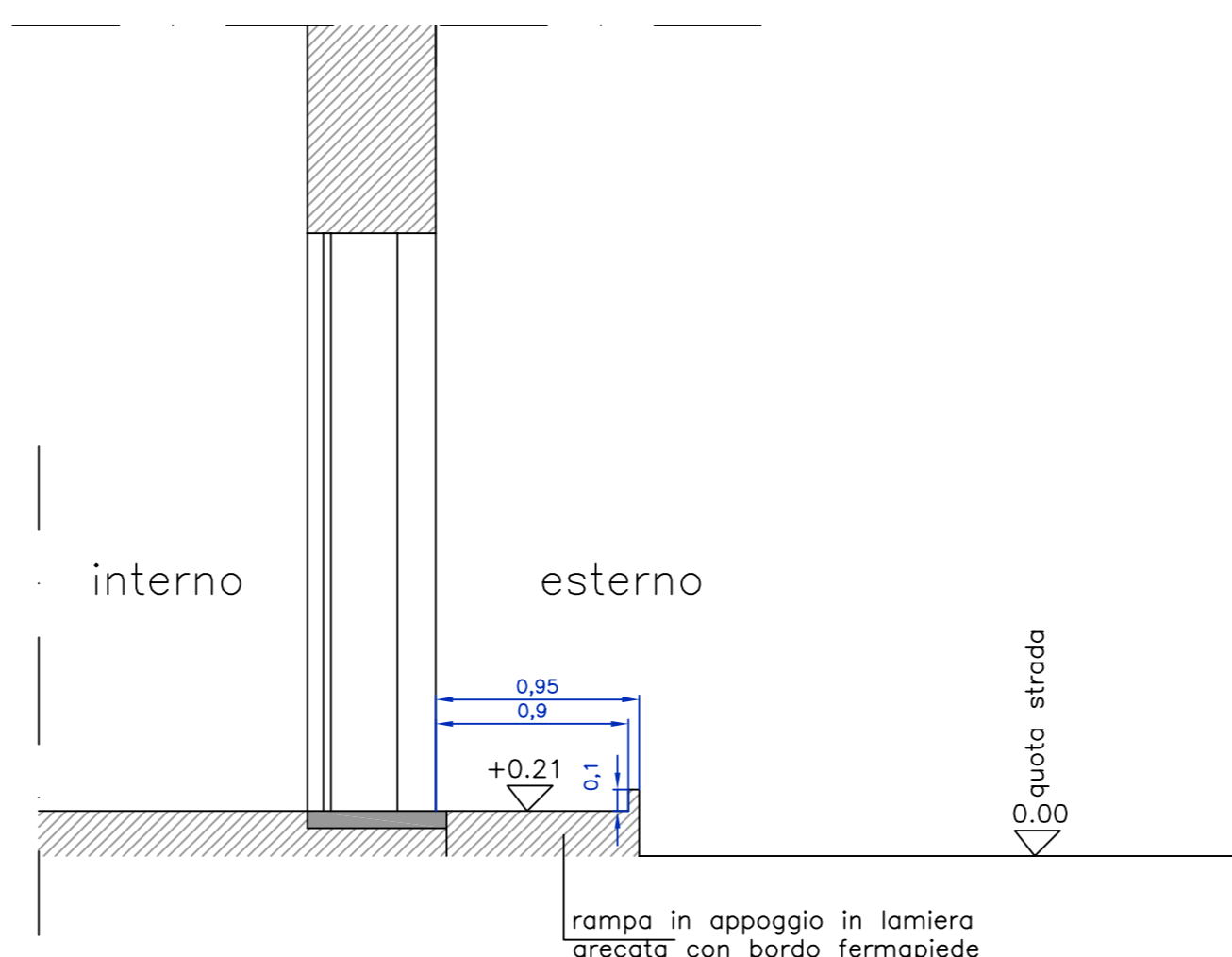

SEZIONE RAMP

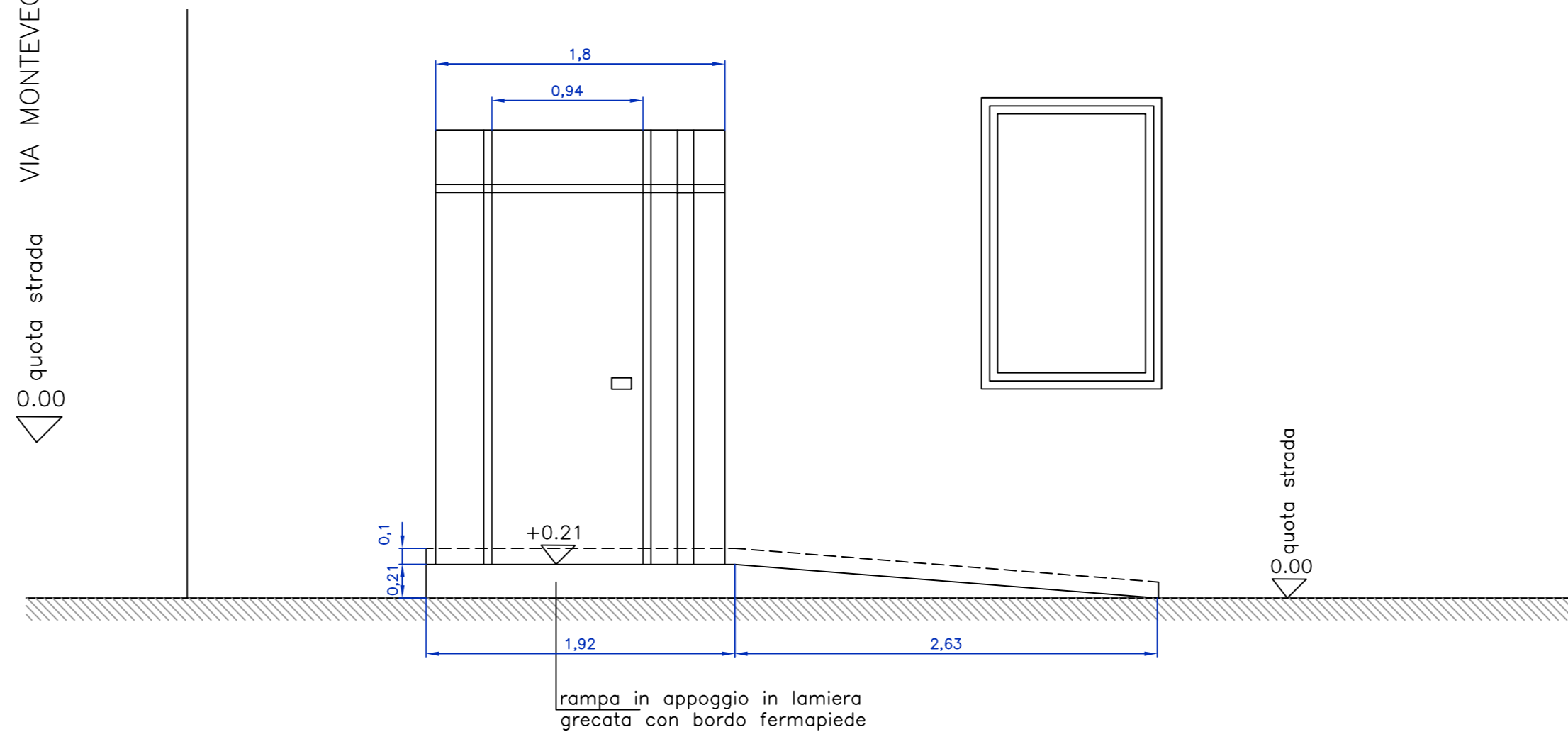

PROSPETTO INGRESSO

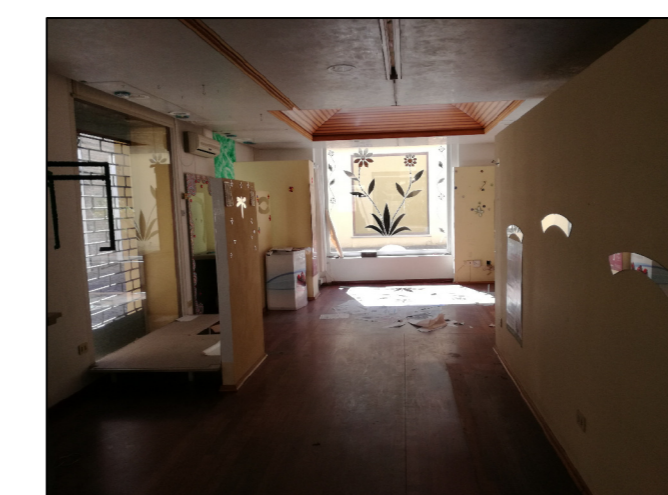

IMMOBILE INTERESSATO DALL'INTERVENTO ESTREMI CATASTALI: M.U. n. 1699 su. 4

NOMENCLATURA LOCALI	DESTINAZIONE LOCALI	NOTE	RAPPORTI AEROILLUMINANTI			
			SUPERFICIE CALPESTABILE [mq]	SUPERFICIE ILLUMINANTE MINIMA (1/8) [mq]	SUPERFICIE ILLUMINANTE PROGETTO [mq]	SUPERFICIE AREANTE PROGETTO [mq]
1	area relazione, incontri		49,56	6,19	11,51	3,36
2	sala riunioni		17,42	2,17	7,85	1,68
3	area relazioni riservata		9,02	1,12	5,28	1,68
4	area servizi igienici	ventilazione forzata	7,68	0,96	---	---

RAPPORTI AEROILLUMINANTI

**COMUNE DI FANO**  
 PROVINCIA DI PESARO E URBINO  
 SETTORE 5° LL.PP.  
 U.O.C. EDIFICI PUBBLICI E IMPIANTI TECNOLOGICI

**LAVORI DI RISTRUTTURAZIONE DI UN LOCALE DI PROPRIETA' COMUNALE PER ADIBIRLO A CENTRO PER LE PARI OPPORTUNITA'**

OGGETTO: PIANTA STATO DI FATTO E DI PROGETTO  
 TABELLA RAPPORTI ILLUMINANTI  
 VERIFICA SUPERAMENTO BARRIERE  
 PARTIC RAMP ACCESSO  
 FOTOGRAFIE

PROGETTISTA: DOTT. ARCH. PAMELA LISOTTA  
 RUP: DOTT. ARCH. ELENA DE VITA

DATA: \_\_\_\_\_ SCALA: VARIE

TAV **1**