

MODULARIO
F. - rig. rend. - 497



MINISTERO DELLE FINANZE
DIREZIONE GENERALE DEL CATASTO E DEI SERVIZI TECNICI ERARIALI

Mod. B (Nuovo Catasto Edilizio Urbano)

NUOVO CATASTO EDILIZIO URBANO

Lire
100

(R. DECRETO-LEGGE 13 APRILE 1939, N. 652)

Planimetria dell'immobile situato nel Comune di FANO Via ALAVOLINI N° 17-19

Ditta RENZONI CARLO NATO A SALTARA IL 4-4-1937

Allegata alla dichiarazione presentata all'Ufficio Tecnico Erariale di PESARO

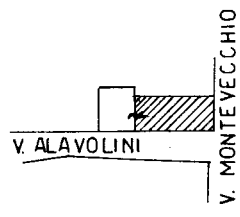

PLANIMETRIA 1:1000
COMUNE DI FANO
M.U. MAPP. 1699

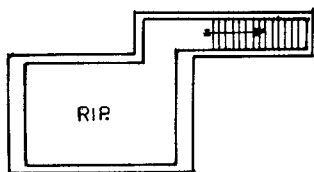

PIANO INTERRATO H = 2,28

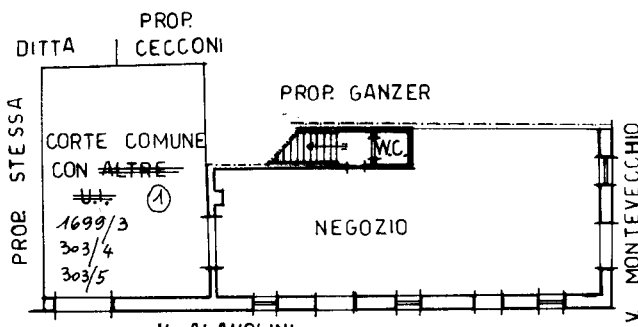

PIANO TERRA H = 3,13

ORIENTAMENTO



SCALA DI 1: 200

PER FUSIONE E FRAZIONAMENTO M.U. N° 1699 SUB 1-2

SPAZIO RISERVATO PER LE ANNOTAZIONI D'UFFICIO

DATA 28 GIUGNO 1984
PROT. N° 5158
FOGLIO M.U. 1699
NUMERO 1699
SUB 1-2

DESCRIVE LE ALTRE D.I. AVENTI DIRITTO ALLA CORTE COMUNE PER RETIFICA.

ELABORAZIONE DATA 23-11-1984

TECNICO

Carlo Renzoni

Compilata dal GEOMETRA CARLO RENZONI
(Titolo, nome e cognome del tecnico)

Iscritto all'Albo dei GEOMETRI della Provincia di PESARO-URBINO

DATA 28-6-84

Firma:

Carlo Renzoni



Ultima planimetria in atti

Catasto dei Fabbricati - Situazione al 27/06/2018 - Comune di FANO (D488) - < Foglio: 141 - Particella: 1699 - Subalterno: 4 >
Via ALAVOLINI n. 17 piano: S1-T