

PIANTA PIANO INTERRATO

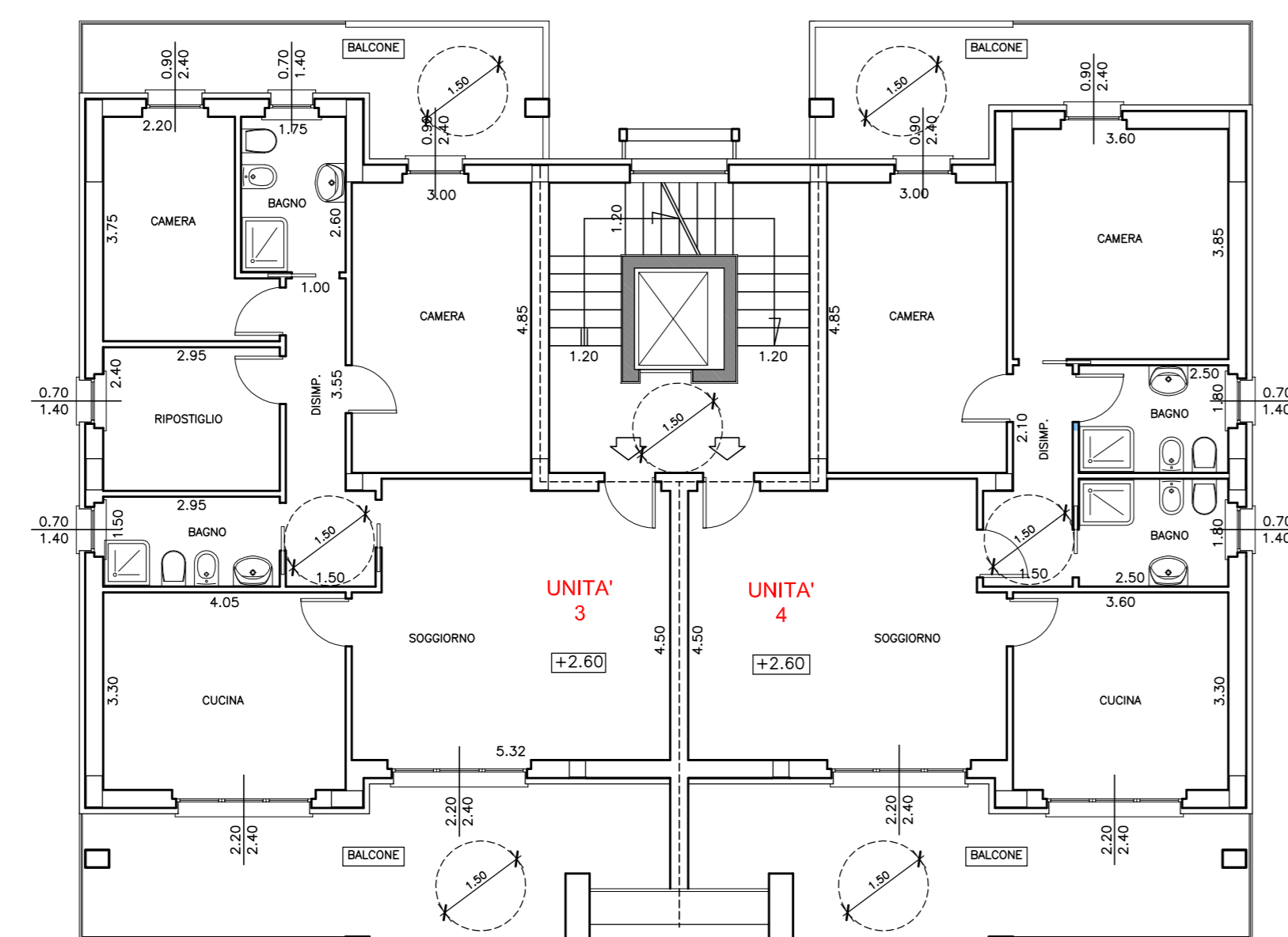

PIANTA PIANO PRIMO

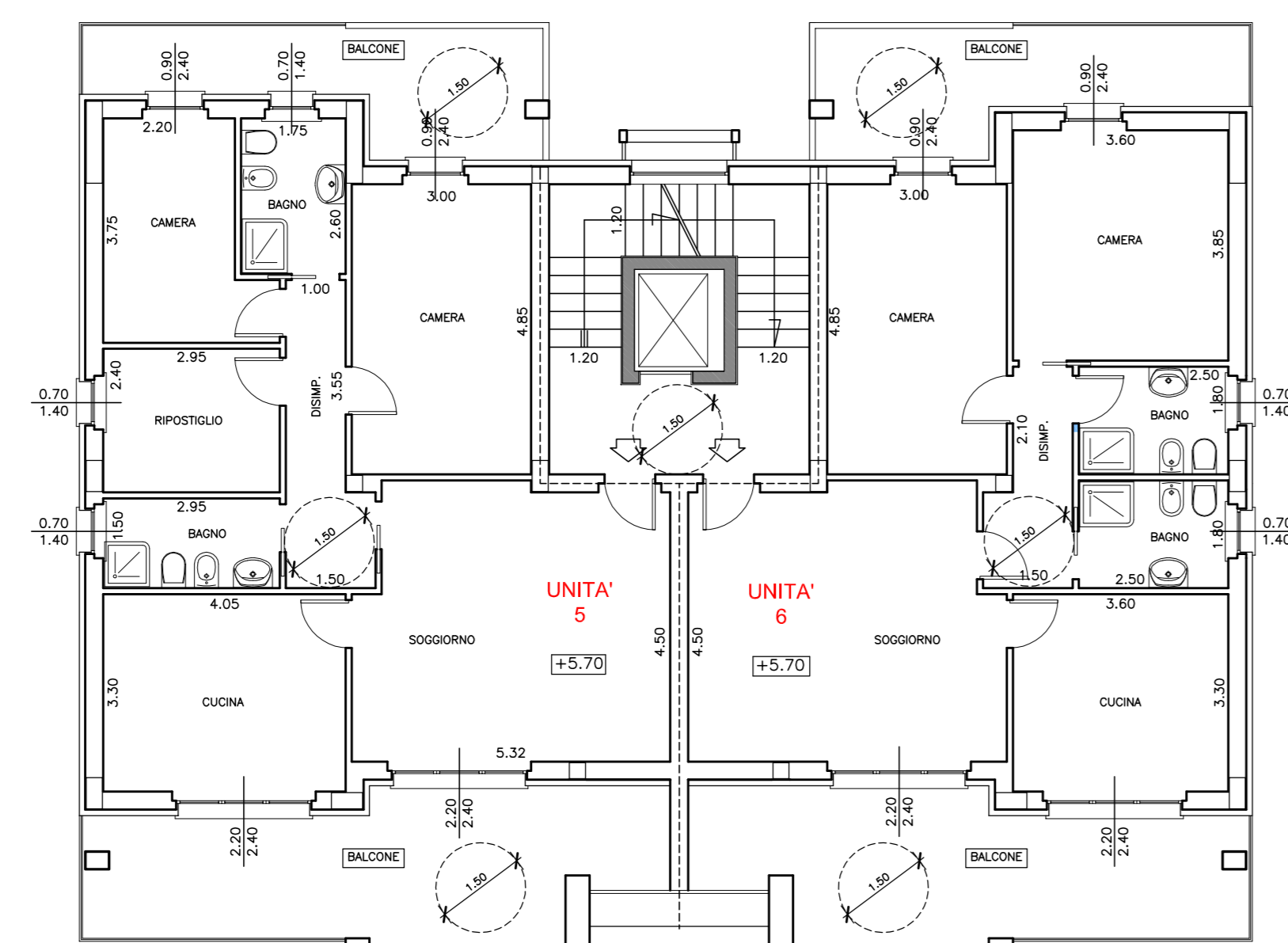

PIANTA PIANO SECONDO

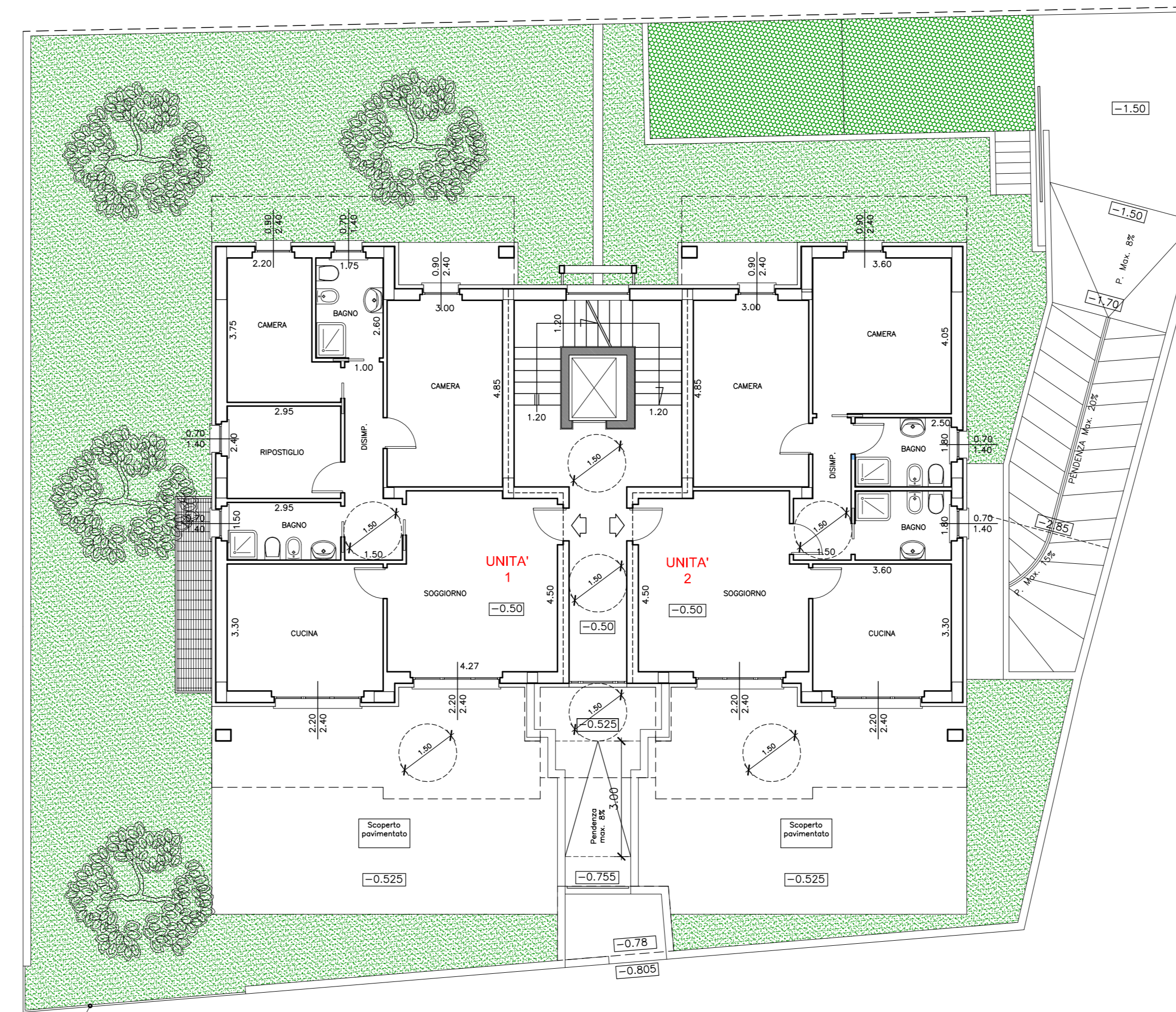

PIANTA PIANO TERRA

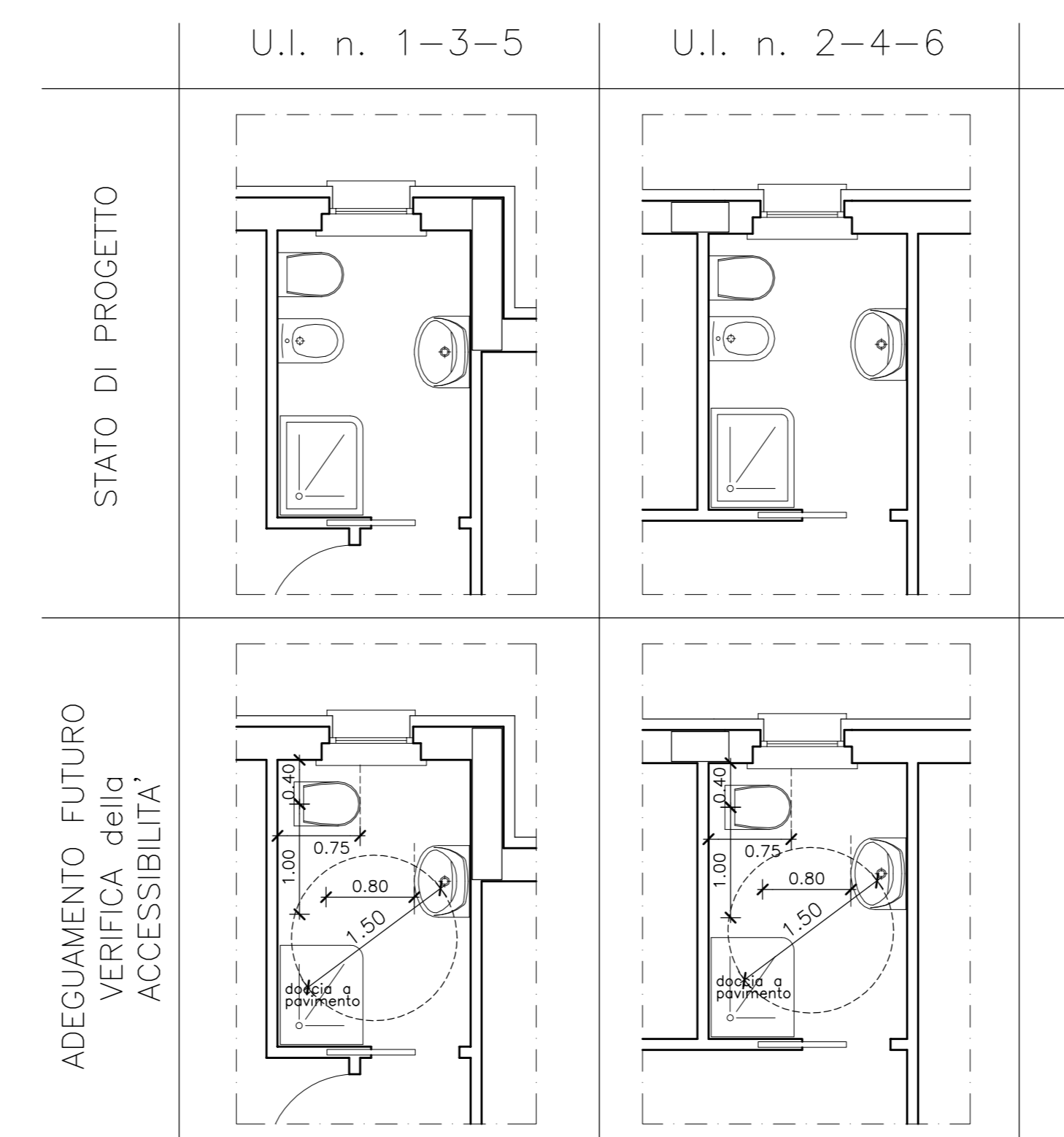

PARTICOLARE BAGNI scala 1:50

COMUNE DI FANO

- Provincia di Pesaro e Urbino -



RIDUZIONE DELLA FASCIA DI RISPETTO CIMITERIALE
AI SENSI DELL'ART. 338 DEL R.D. n. 1265/1934
PER LA REALIZZAZIONE DI UN PIANO DI RECUPERO
DELL'AREA "EX MARMIFERA" IN VIALE J.F. KENNEDY
PREVIA INDIVIDUAZIONE DI UNA ZONA DI RECUPERO
AI SENSI DELL'ART. 27 DELLA LEGGE n. 457/1978

Comittente:

KENNEDY Srl
Viale Gozzi n° 23
61032 FANO (PU)
P.Iva 02613070412

Progettista:

Arch. GIORGIO BATTISTI

Collaboratore:

Geom. SORDONI MASSIMO

Via Cerquale 19, 61033 LUCERZIA (PU)
tel. 0721 899060
e-mail: arch@em.lucerna@libero.it

Via Roma 195/a, 61032 FANO (PU)
tel. 0721 864701
e-mail: sordoni.massimo@com.fano.it

Elaborato:

Edificio n. 1
Verifica requisiti per il superamento delle barriere architettoniche.
CRITERIO DELL'ADATTABILITA' e ACCESSIBILITA'
(D.M. n.236/89)

Revisione:

Emissione:

Scala:

1:100

Codice:

TAV. 15