

PROSPETTO

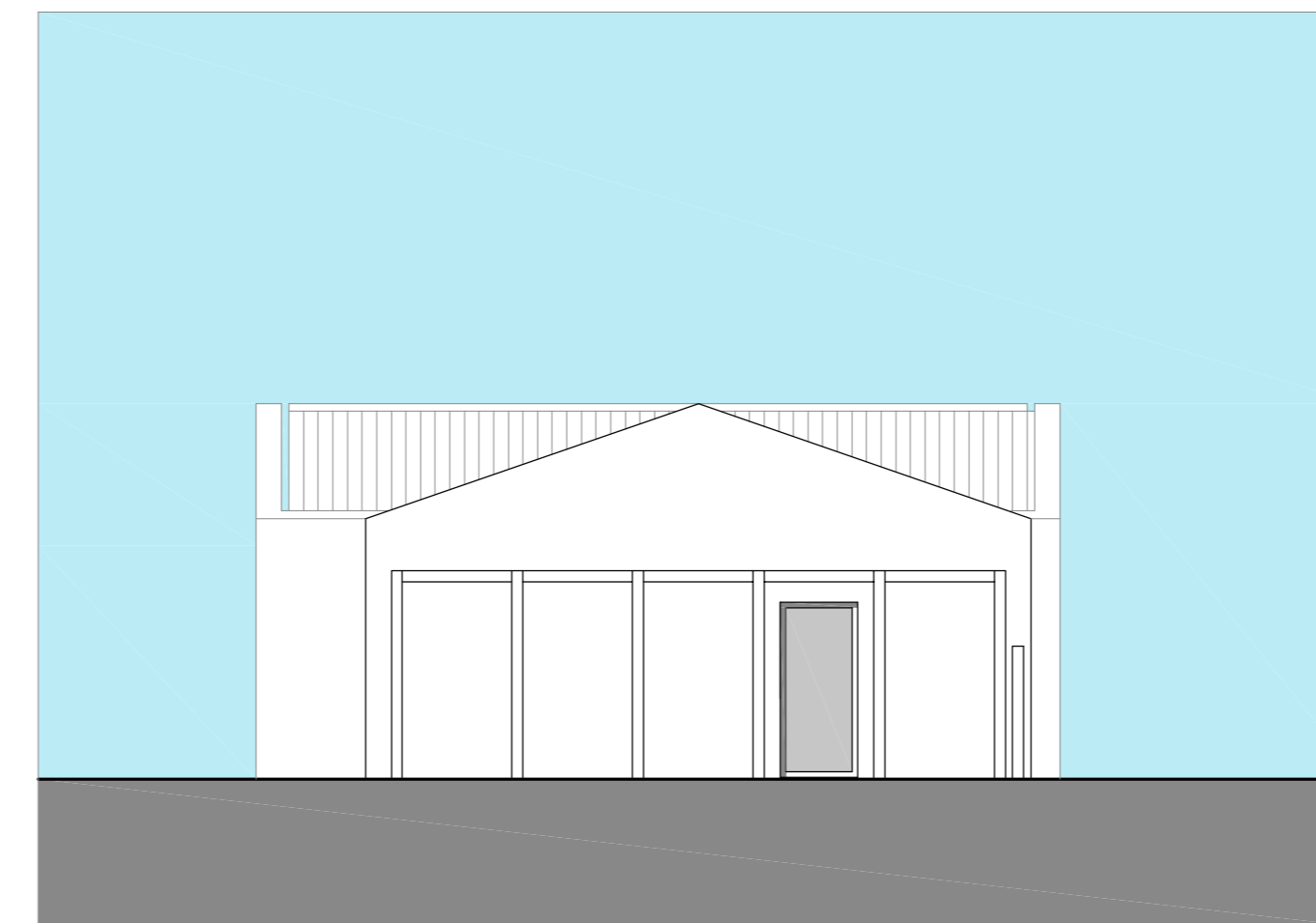

FIANCO DESTRO



RETROSPETTO

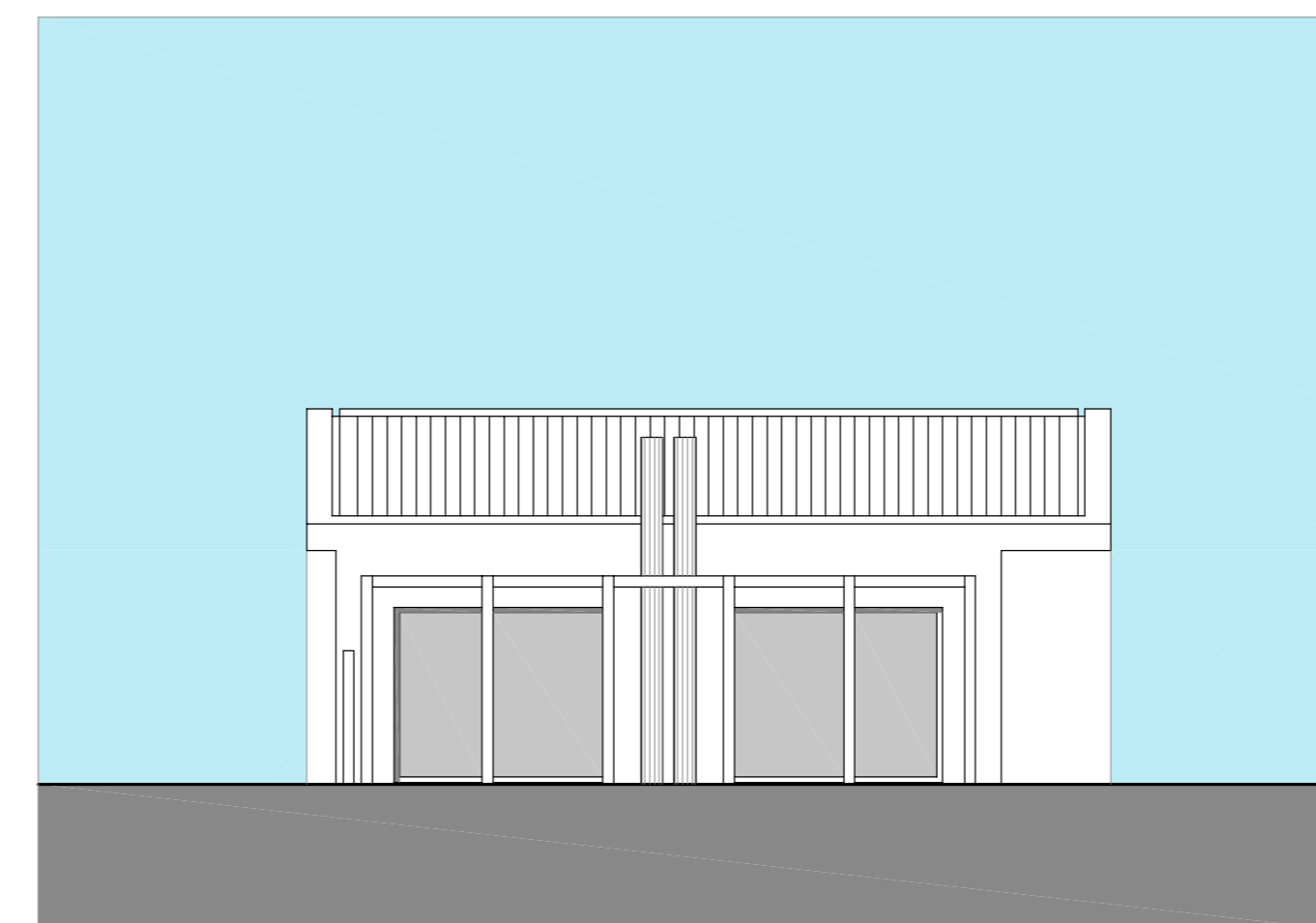

FIANCO SINISTRO

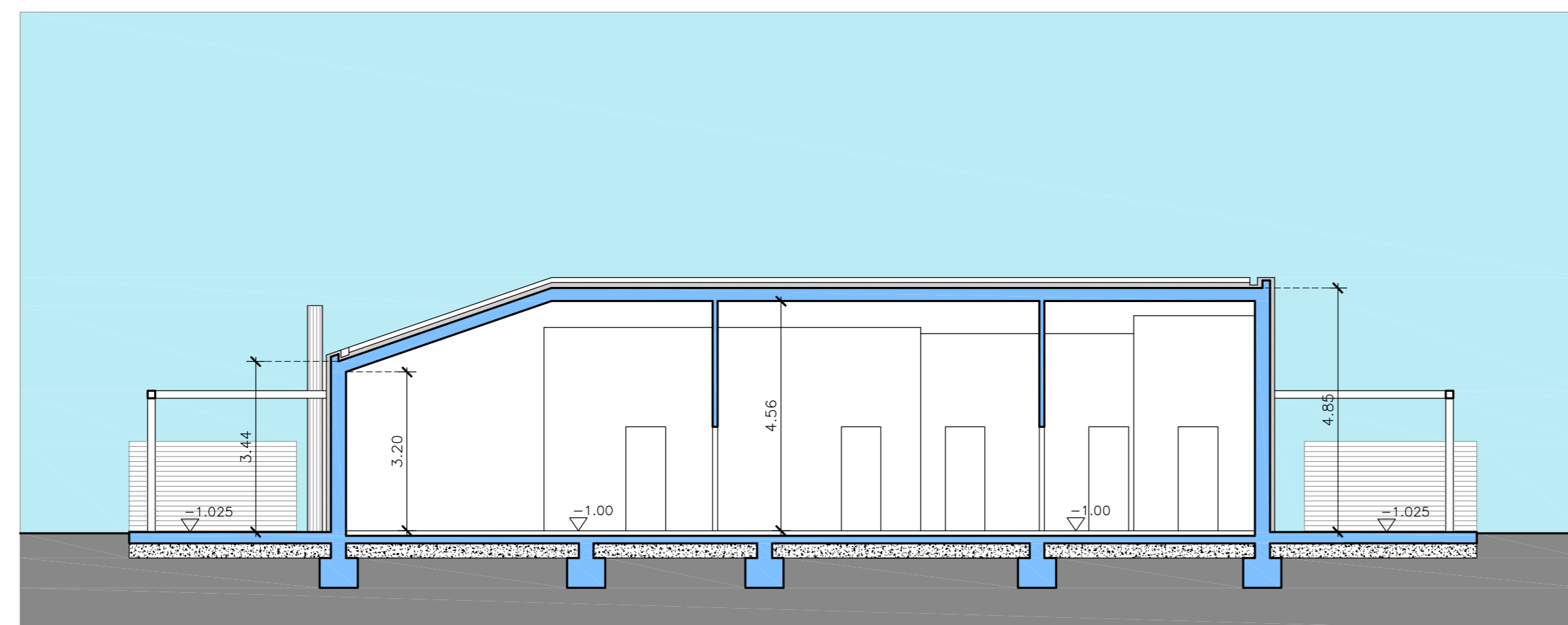

SEZIONE A-A'

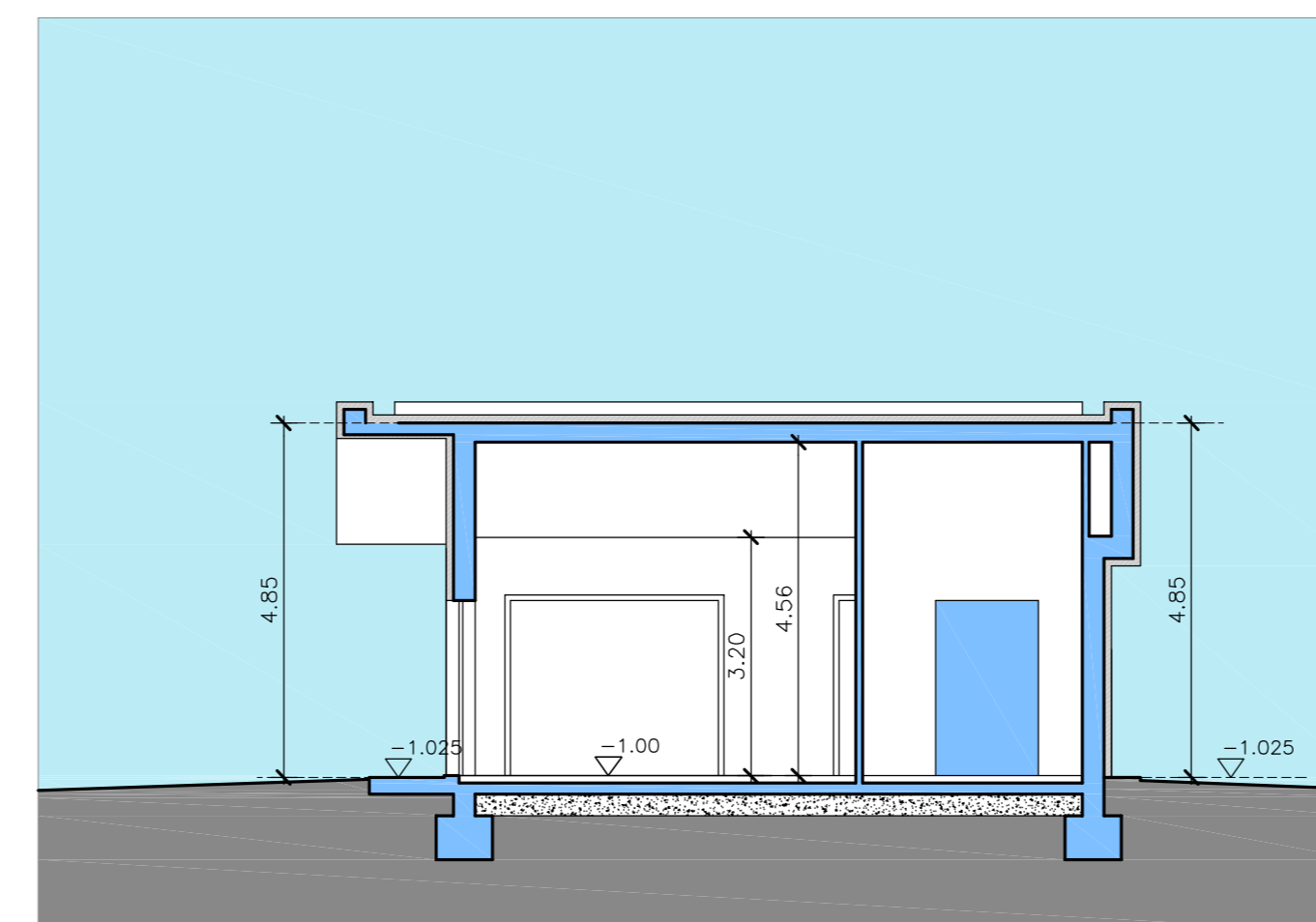

SEZIONE B-B'

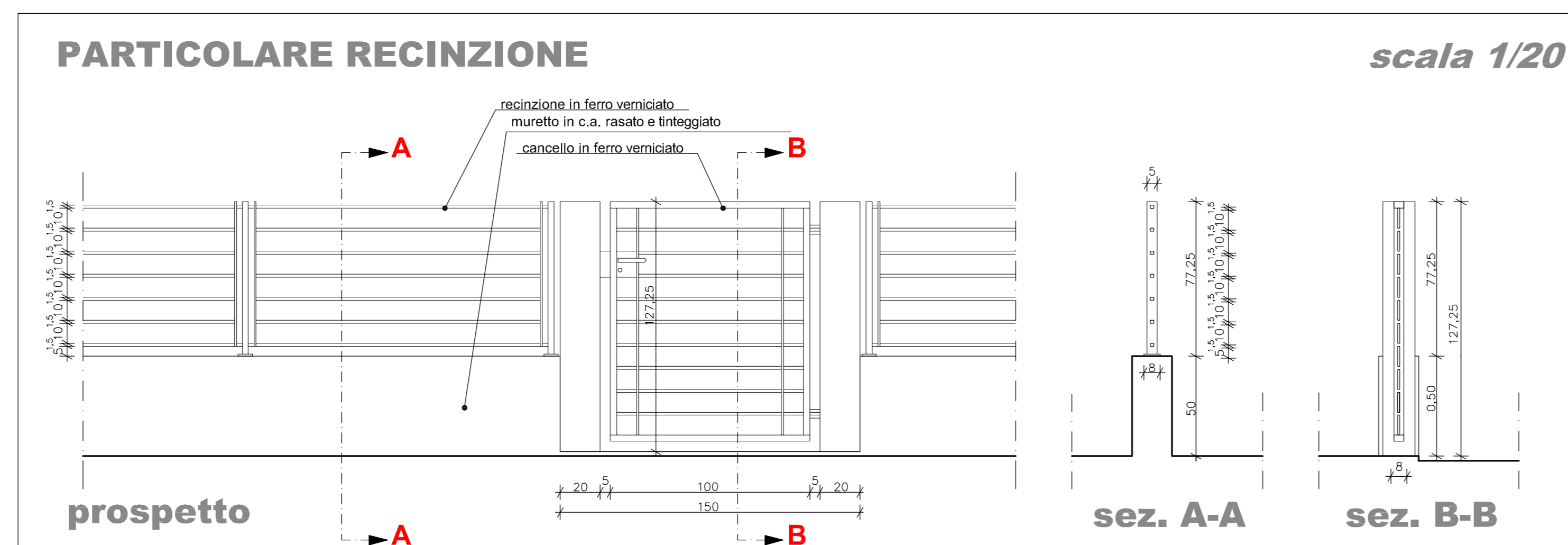

COMUNE DI FANO
- Provincia di Pesaro e Urbino -



RIDUZIONE DELLA FASCIA DI RISPETTO CIMITERIALE
AI SENSI DELL'ART. 338 DEL R.D. n. 1265/1934
PER LA REALIZZAZIONE DI UN PIANO DI RECUPERO
DELL'AREA "EX MARMIFERA" IN VIALE J.F. KENNEDY
PREVIA INDIVIDUAZIONE DI UNA ZONA DI RECUPERO
AI SENSI DELL'ART. 27 DELLA LEGGE n. 457/1978

Committente:

KENNEDY Srl
Viale Gozzani n° 23
61032 FANO (PU)
P.Iva 02613070412

Progettista:

Arch. GIORGIO BATTISTI

Collaboratore:

Geom. SORDONI MASSIMO

Via Cirquelle 19, 61030 LUGAZZANO (PU)
tel. 0721 896600
e-mail: arch@giorgio.battisti@battisti.it

Via Roma 195/a, 61032 FANO (PU)
tel. 0721 864701
e-mail: sordoni.massimo@battisti.it

Elaborato:

Edificio n. 2
PROSPETTI e SEZIONI
Particolare recinzione

Revisione:

Emissione:

Scala
1:100

Codice
elaborato
TAV. 14