COMUNE DI FANO
(PROVINCIA DI PESARO-URBINO)

RICHIESTA DI PARZIALE MODIFICA AL PIANO ATTUATIVO DEL COMPARTO "A" PER IL CAMBIO DI DESTINAZIONE D'USO scheda di PRG ST5_ED7 denominata Comparto produttivo "Collaterale al mercato ortofrutticolo" Fano - loc. Rosciano via G. Falcone, via Campanella e Strada Provinciale n.92

Richiedenti:

BILLI GIOVANNI (già La Commerciale Agricola s.r.l.)
F.LLI COCCI s.r.l. (già Centro Distribuzione Freddo s.r.l.)
ed altri

Tav. 2.2

PARTICOLARI DELLE PORZIONI DA CEDERE AL COMUNE DI FANO - edificio Lotto 1) e Lotto 3) -

Il Progettista: Dott. Arch. Nadia Zuliani PERINI, Cas Malaguti, 119 - 61100 (PU)

Il Collaboratore: Geom. Luciano Bonetti, Cas Malaguti, 119 - 61100 (PU)

Data:

Scala: 1:1000 - 1:200

Comparto "A":			
SUL Lotto "1" (La Commerciale Agricola)	mq.	5.664,41	24,64 %
SUL Lotto "2-3" (Centro Distribuzione Freddo)	mq.	17.323,00	75,36 %
SOMMANO	MQ.	22.987,41	100,00 %

Di competenza:

SUL Lotto "1"	24,64	x	915,00	/ 100 =	mq.	225,46
SUL Lotto "2-3"	75,36	x	915,00	/ 100 =	mq.	689,54
TOTALE					MQ.	915,00

PROSPETTO SU NUOVA STRADA DI LOTTIZZAZIONE -INVARIATO

PIANTA PIANO PRIMO

LOTTO 1 INGRANDIMENTO 1:200
PORZIONE DI mq. 225,50
DA CEDERE AL COMUNE

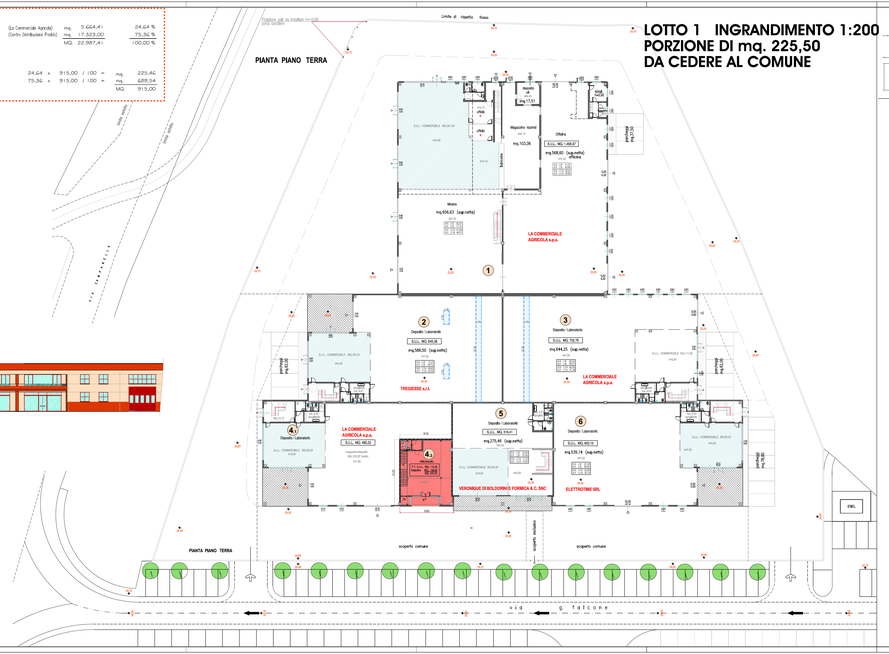

LOTTO 3 INGRANDIMENTO 1:200
PORZIONE DA REALIZZARSI DA CEDERE AL COMUNE DI mq. 689,60

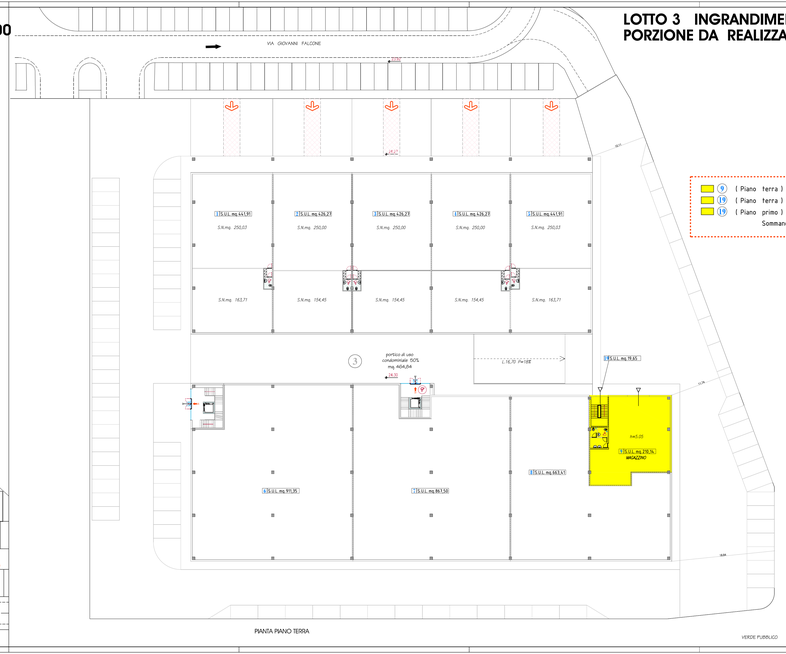
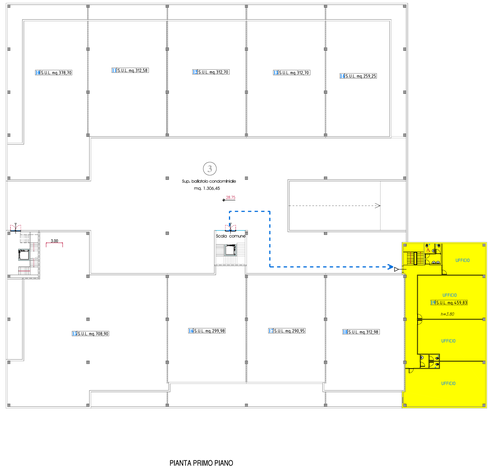
9	(Piano terra)	mq 210,14
19	(Piano terra)	mq 79,65
19	(Piano primo)	mq 459,83
	Sommano	mq 689,60 = 689,54 mq.