

# FENILE

17 giugno 2023 ore 9,30-12,30

Presenti:

- Cristian Fanesi – vicesindaco e assessore al Governo del Territorio
- Arch. Adriano Giangolini – dirigente Urbanistica
- Ing. Marco Ferri – funzionario tecnico preposto Urbanistica
- Urb. Pia Miccoli – funzionario tecnico
- Dott. Davide Polei – segreteria vicesindaco
- circa 30 cittadini

## area scolastica

- l'asilo di Magiotti è troppo lontano;
- non ci sono parcheggi;
- le auto che accompagnano i bambini a scuola sostano lungo via del Castello;
- via del Castello è utilizzata come scorciatoia per Pesaro, quindi in certi orari è molto trafficata e le macchine prendono velocità;
- ne risulta un generale caos molto pericoloso,
- i bambini sono impossibilitati ad andare a scuola da soli malgrado le distanze lo consentirebbero;
- si chiede la realizzazione del parcheggio previsto all'interno del comparto AT\_14\_PCC
- si chiede se non sia meglio creare una circonvallazione esterna alle vie Mazzola e Pozzo che da via del Castello raggiunga direttamente la Provinciale in modo da evitare il traffico di transito nel cuore di Fenile (linea gialla), con uscita obbligatoria a destra in ingresso alla rotatoria attualmente in costruzione;

## casellino

- si teme un incremento del traffico lungo via del Castello, che camion e auto provenienti da Mombaroccio potrebbero usare come scorciatoia;
- si crea un disagio per il borghetto nei pressi del previsto casellino, e per chi deve raggiungere o proviene da Roncosambaccio;
- alcuni promuoveranno una raccolta firme contro il casellino.
- si chiede lo spostamento del casellino nei pressi dell'intersezione tra la provinciale e l'autostrada;

## allagamenti

- in caso di piogge abbondanti via del Mulino si riempie di fango e diventa impraticabile;

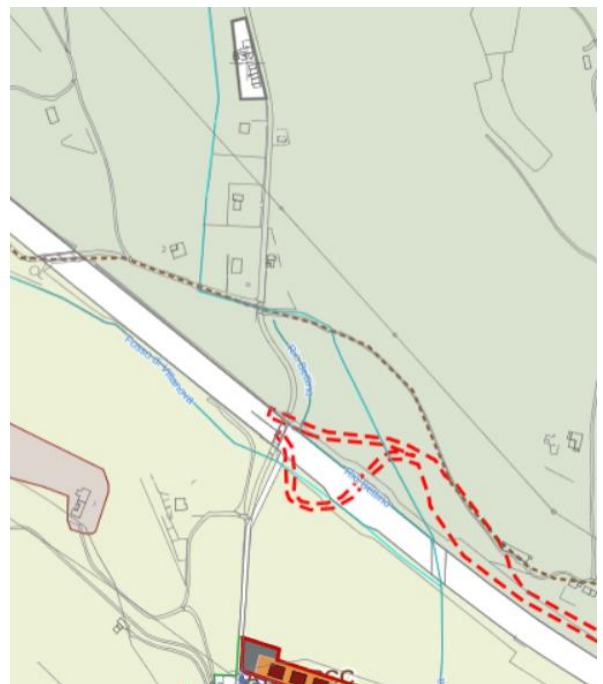
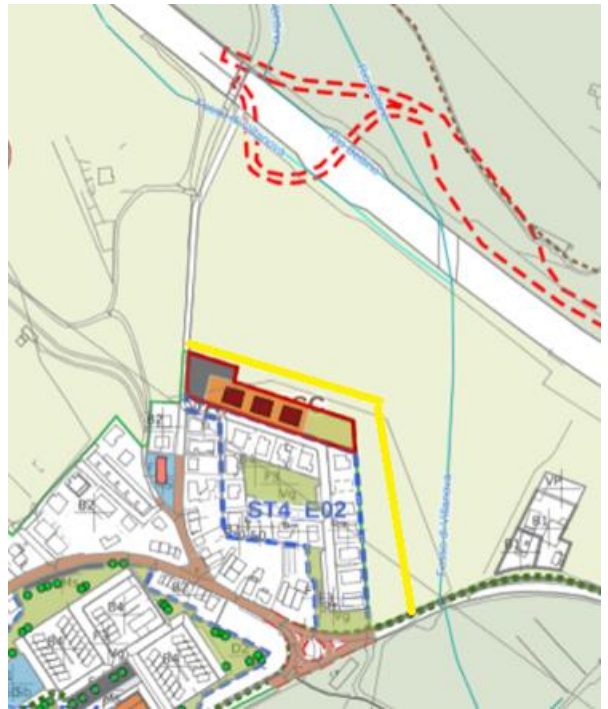

- una volta c'era un fosso che scaricava all'Arzilla le acque provenienti da monte, tombato quando è stata realizzata la lottizzazione della chiesa, ST4\_E04;
- l'area del suddetto comparto prima della lottizzazione faceva da vasca di laminazione in caso di piena;
- le acque provengono principalmente dalla strada S. Anna (quella vicina alla scuola) e da via del Colle;
- **si il ripristino del convogliamento delle acque verso l'Arzilla;**



### città pubblica

- la proposta di rendere a senso unico via del Mulino, restringendo la carreggiata al fine di creare percorsi pedonali e ciclabili in sicurezza lungo di essa per favorire la mobilità dolce e l'autonomia, è sostanzialmente condivisa dai presenti;
- la proposta di chiudere al traffico via Tazio Nuvolari, dall'intersezione con via Girardengo in direzione del campo sportivo, per creare uno spazio continuo pedonale che unisce tutti gli spazi pubblici che su di essa insistono (chiesa, giardini, area sportiva) è sostanzialmente condivisa, lasciando l'accesso carrabile ai soli residenti. Al parcheggio si continuerà ad accedere da via del Mulino;
- la parte di giardino pubblico dedicato ai frutti dimenticati è chiuso da una siepe ed è sostanzialmente un luogo abbandonato; **si chiede di aprirla e di realizzare nel giardino la community hub;**
- l'area verde lungo la provinciale è informalmente utilizzata come parcheggio al servizio delle attività commerciali, è pieno di buche e piuttosto accidentato.



### viabilità

- i due incroci al termine di Fenile lato Pesaro sono molto pericolosi;
- **si propone di eliminare quello più esterno portando la strada su un nuovo tratto a carico del comparto AT-12-PA da innestarsi ad una nuova rotonda a sostituire l'incrocio più esterno;**
- **si chiede di allungare la barriera antirumore lungo l'autostrada;**



- si chiede di allargare il ponticello idraulico sotto la provinciale;
- si evidenzia la criticità dell'incrocio nei pressi del comparto di previsione AT-15-PA, sul quale si interseca anche una nuova strada di accesso ad alcune case rimaste isolate a causa della realizzazione della terza corsia; i residenti chiedono che venga chiarita la proprietà della strada in modo tale che qualcuno se ne possa prendere cura.

