

CENTINAROLA-ROSCIANO

Centinarola, 29 aprile 2023 ore 9,30-13,00

Presenti:

- Cristian Fanesi – vicesindaco e assessore al Governo del Territorio
- Massimo Seri – sindaco
- Barbara Brunori – assessore LLPP
- Etien Lucarelli – assessore Turismo
- Arch. Adriano Giangolini – dirigente Urbanistica
- ing. Marco Ferri – funzionario preposto
- arch. Ombretta Pietrelli – funzionario tecnico
- circa 50 cittadini

Area Mascarucci

- i presenti si dividono tra favorevoli e contrari;
- chi è favorevole sostiene la necessità ed urgenza di ampliare la scuola e migliorare la viabilità ed i servizi della zona;
- chi è contrario si oppone alla cementificazione, al supermercato, all'inarrestabile depauperamento del paese vero e proprio di tutti i servizi (chiusa la scuola, il bocciodromo ecc.); si chiede se non sia possibile ampliare la scuola con fondi PNRR o simili;
- l'area in cui insiste la scuola nei pressi della Flaminia per qualcuno non è Centinarola;
- rimane comunque il problema della scuola, piccola, senza parcheggi, con accessibilità pericolosa e lontana dalla frazione vera e propria.

Mobilità dolce

- si chiede di trovare una possibile via di collegamento tra via Brigata Messina e via Fanella, che eviterebbe pedoni e ciclisti di arrivare fino all'incrocio davanti alla vecchia chiesa;
- una volta usciti dal ponte di via Brigata Messina sia in direzione Centinarola sia in direzione Fano non ci sono percorsi sicuri, la strada è trafficata di camion in velocità e risulta quindi pericolosa;
- occorre prevedere percorsi sicuri su via Brigata Messina e via Tolmino, su quest'ultima anche tombando il fosso.

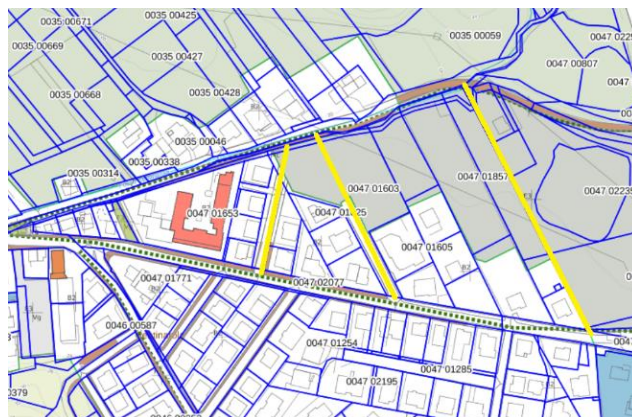

Città pubblica

- in risposta al depauperamento della frazione lamentato da alcuni, il piano propone di realizzare piazza e giardini nei pressi della chiesa nuova collegati in sicurezza con l'area sportiva, e di spostare l'area commerciale di là dal parcheggio, nei pressi della centrale elettrica; verrebbero così incrementati i posti macchina. Tale sistemazione consentirebbe di creare una centralità capace di attirare attività e servizi. All'interno del giardino verrebbe realizzata la Community Hub, uno spazio multifunzionale al servizio della frazione, dei cittadini e della cittadinanza attiva;



Centinarola (sopra) e Rosciano (sotto), città pubblica



Viabilità

- a fronte dello stralcio del comparto ST5_P06, si chiede di mantenere comunque la previsione di collegamento stradale tra via Brigata Messina e via Tolmino;
- si chiede anche di prevedere parcheggi su entrambe le strade, per poter realizzare sensi unici e percorsi in sicurezza per pedoni e ciclisti;

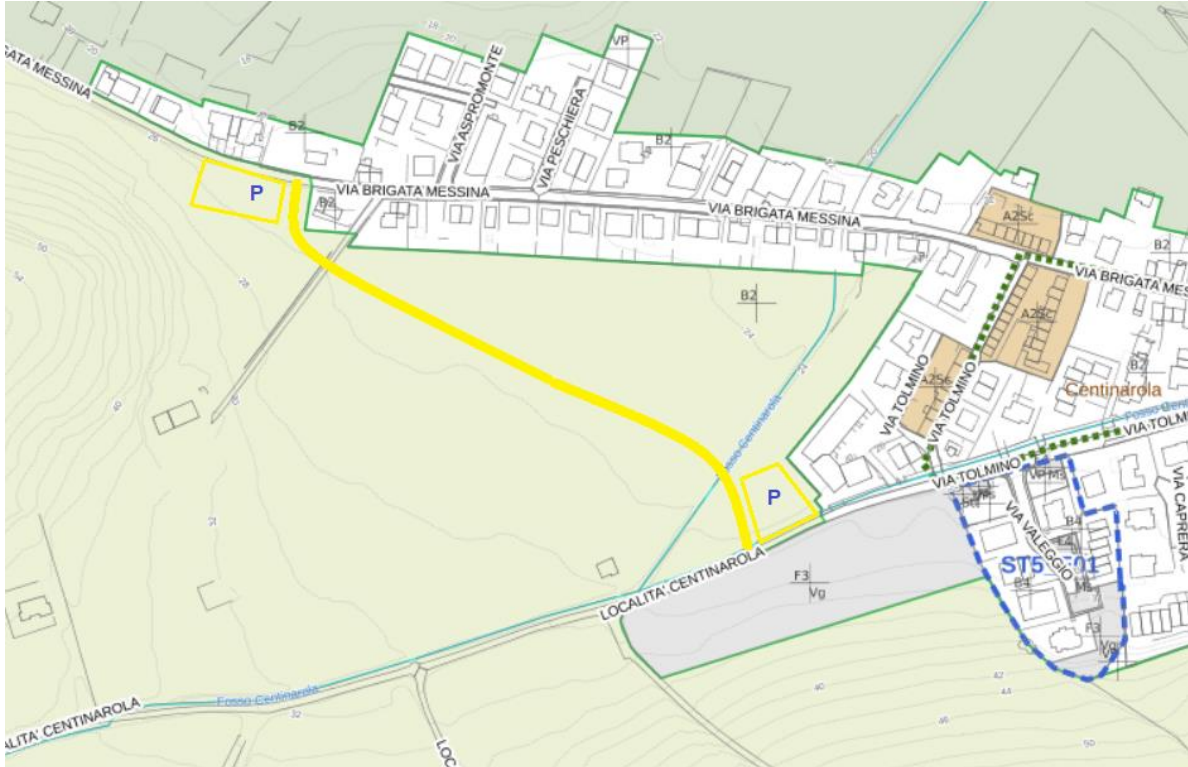

Monastero

- secondo un intervento il Monastero cementifica e compromette il paesaggio collinare;

Manutenzioni, lavori pubblici, osservazioni

- la siepe della scuola viene tagliata spontaneamente da privati, perché il Comune non interviene;
- l'attraversamento su via Roma per raggiungere l'area della scuola è sconnesso e va sistemato;
- la ciclabile sul ponte sull'autostrada è sconnessa;
- si chiede di togliere il cancello dal parco pubblico di via Brigata Messina nei pressi del bar (ex pizzeria Centorole) e di sostituirlo con paletti perché viene spesso usato impropriamente come sgambatoio, e siccome è recintato, i padroni lasciano i cani all'interno per andare al bar;
- Centinarola non è più servita dall'autobus su via Brigata Messina;
- il rumore dell'autostrada raggiunge le abitazioni malgrado le barriere acustiche;
- il parcheggio sul retro della chiesa viene utilizzato come parcheggio camper sottraendo spazi di sosta ai residenti;
- si chiede di non consentire alle auto di accedere nei pressi del parchetto coi giochi per i bambini davanti alla chiesa nuova;
- la rotonda realizzata in occasione delle opere compensative all'autostrada che incrocia loc. Forcolo e via Papini è molto pericolosa per pedoni e ciclisti;
- si vorrebbe realizzare presso il largo all'incrocio della vecchia chiesa, una lapide ricordo della Cooperativa di Centinarola;
- segnalare meglio il nuovo sgambatoio, in quanto la gente non lo vede, non è informata e porta gli animali a fare i bisogni nel parchetto dei bambini.