COMPOSIZIONE DEL SISTEMA RESIDENZIALE

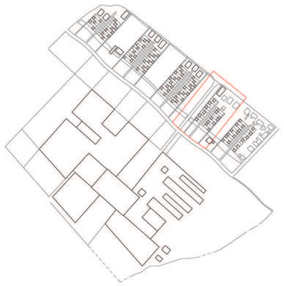

SVILUPPO DI UNA PORZIONE DEL SISTEMA RESIDENZIALE

0 2 4 6

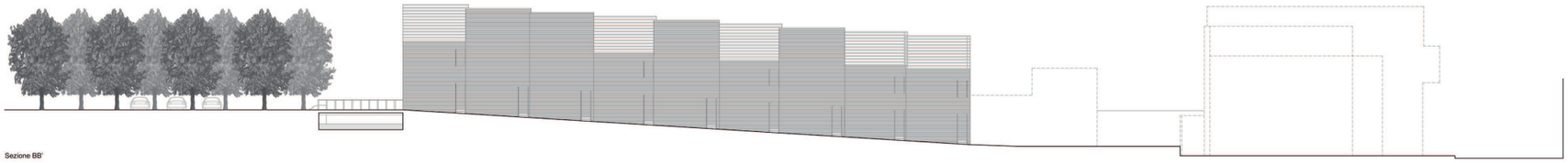

Sezione BB'

VISTA ALL'INTERNO DEL SISTEMA ABITATO

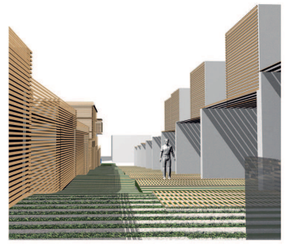

LE PREESISTENZE DI EDILIZIA RURALE DIVENTANO SERVIZI
Supermercato e centro ricreativo

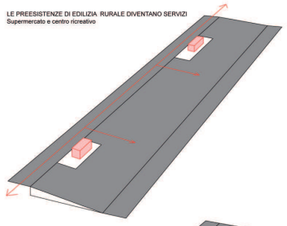

I NUOVI TERRAPIENI SONO TRAMPOLINI VISIVI

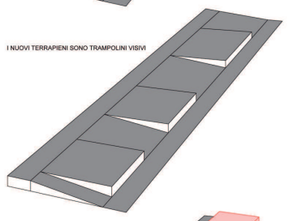

IL COSTRUITO

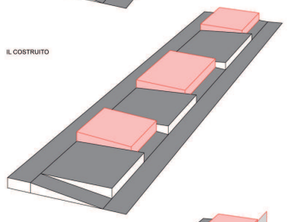

LA BARRIERA ACUSTICA

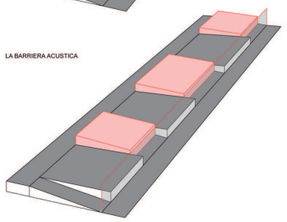

Sezione CC'

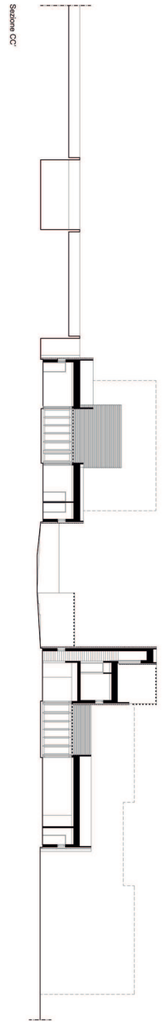

STUDIO DELL'OMBREGGIMENTO ESTIVO E INVERNALE ORE 12:00

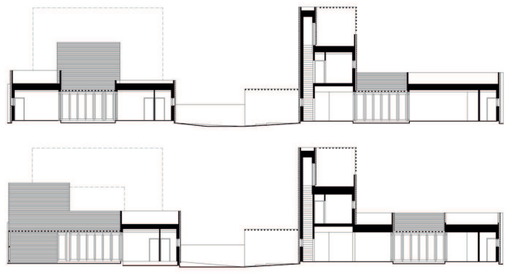

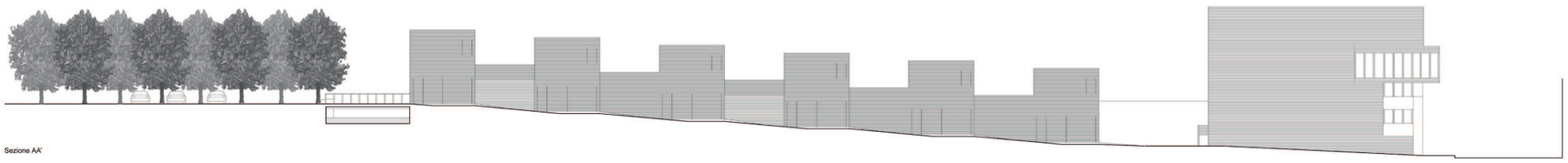

Sezione AA'

VISTA DALLA COPERTURA DI UNA RESIDENZA

© Valentina Radi 2006

NIVERSITA' DEGLI STUDI DI FERRARA, FACOLTA' DI ARCHITETTURA, ANNO ACCADEMICO 2004-2005,TESI DI LAUREA: COGNITO_NATURA_SALUS: NUOVE RELAZIONI TRA UOMO, AMBIENTE E ARCHITETTURA NELLA CITTA' DI FANO. 1°RELATORE: G. LELLI, 2°RELATORE: A. RINALDI, CORRELATORE: M. ZAOLI, STUDENTE: V. RADI. UNIVERSITA' DEGLI STUDI DI FERRARA, FACOLTA' DI ARCHITETTURA, ANNO ACCADEMICO 2004-2005, TESI DI LAUREA: COGNITO_NATURA_SALUS: NUOVE RELAZIONI TRA UOMO, AMBIENTE E ARCHITETTURA NELLA CITTA' DI FANO. 1°RELATORE: G. LELLI, 2°RELATORE: A. RINALDI, CORRELATORE: M. ZAOLI, STUDENTE: V. RADI. UNIVERSITA' DEGLI STUDI DI FERRARA, F