

# Dott. Arch. REMIGIO BURSI

Sede: via Madonna a Mare, 25 - 61032 FANO (PU) - Tel. 0721/803840 - mail: architetto.bursi@virgilio.it

<b>PROGETTISTA</b>		<b>COMMITTENTE</b>	
Arch. Remigio Bursi		COMUNE DI FANO Via San Francesco D'Assisi, 1 - Fano (PU)	
		PROGETTO DI RIQUALIFICAZIONE DEL PORTO CANALE E DELL'ANTICA DARSENA DI FANO (PU) PROGETTO ESECUTIVO	
		DOCUMENTAZIONE FOTOGRAFICA	Doc.  <b>02</b>
<b>COLLABORATORI</b> Arch. Sara Giommi Ing. Naldo Zampa Ing. Samuele Pietrucci Geom. Stefano Brunori			
RIF. Darsena e Porto Canale	DATA Maggio 2020	AGG.	



1



2



3



4



5



6



7



8

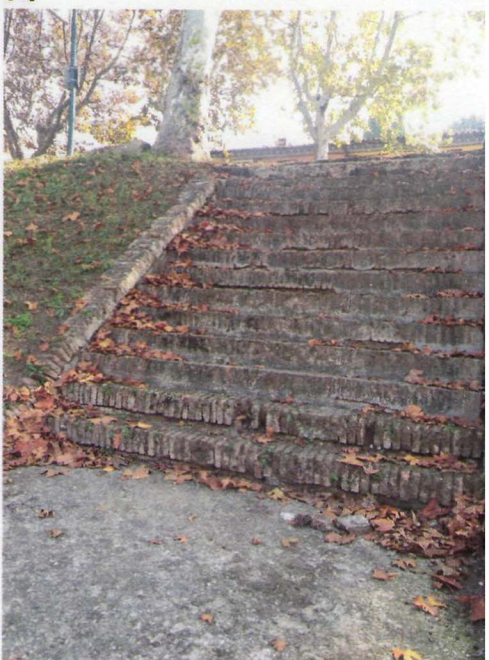
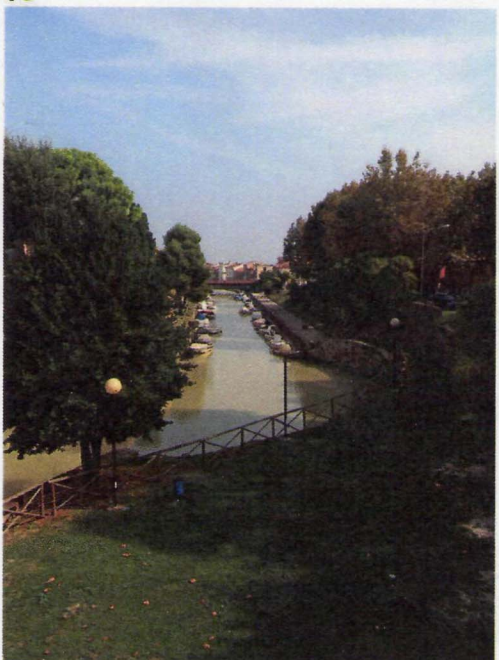
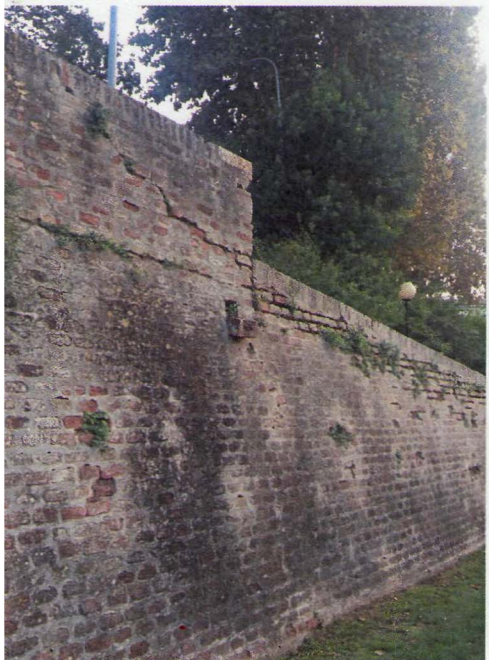
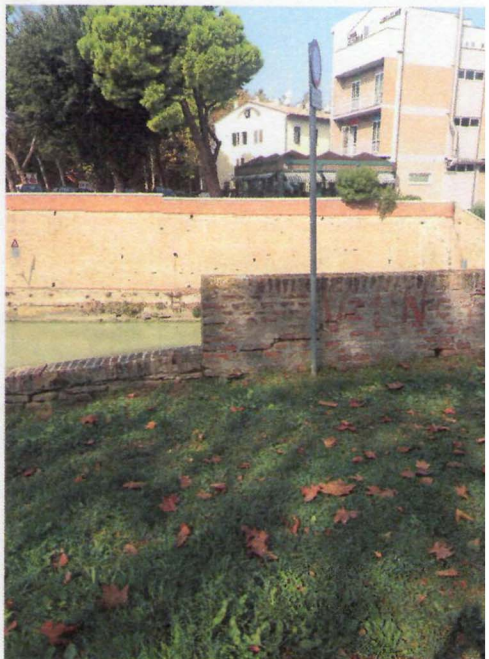
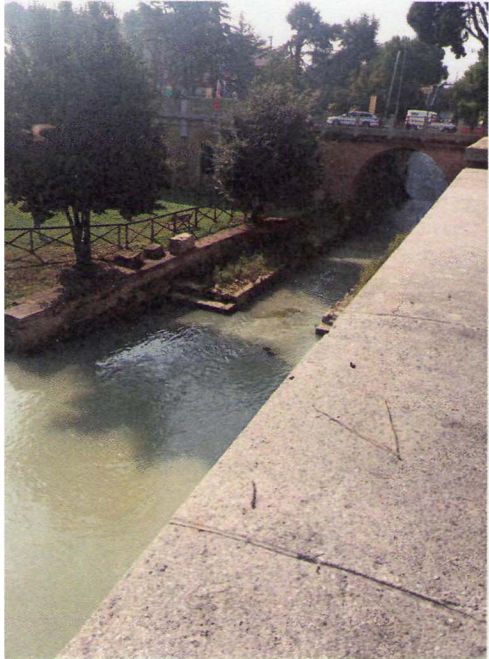
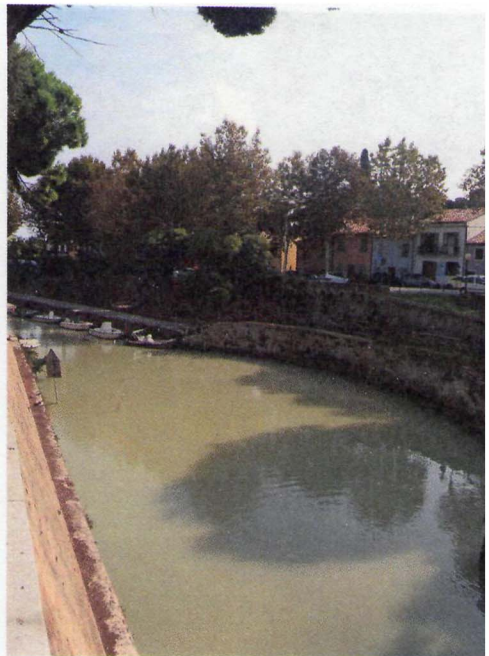

9

10

11

2

13

14

15

16

17

- 1 lo spiazzo antistante l'edificio
- 2 il salto dello scivolo della Liscia
- 3 vista sul muraglione lato nord
- 4 prima scala su via N.Sauro
- 5 il bacino della darsena
- 6 percorso in discesa da via N.Sauro
- 7 banchina sud del porto canale
- 8 il muro in mattoni del bacino
- 9 la scalinata verso il lato mare
- 10 degrado la cordonata in mattoni
- 11 lo specchio d'acqua
- 12 lo "scivolo" della Liscia
- 13 inizio camminata verso il mare
- 14 ingresso da via Nazario Sauro
- 15 muro di cont. della rampa inerbata
- 16 porto canale con gli ormeggi
- 17 scalinata centrale da via N.Sauro
- 18 aiuola scarpata sul lato sud
- 19 area asfaltata rimesaggio barche
- 20 area per il cantiere delle ferrovie



18



19



20