

Data: 23/08/2018 - n. 189092 - Richiedente: SBBVD/76E01B352B
Foglio: 174 - Particella: 14 - Subalterno: 4 - Formato di acquisizione: A3(297x420) - Formato stampa richiesto: A3(297x420)
Ultima planimetria approvata

Agenzia del Territorio
CATASTO FABBRICATI
Ufficio provinciale di
Pesaro

Dichiarazione protocollo n. PS0022701 del 03/03/2006
Planimetria di u.i.u. in Comune di Cagli
Via Porta Vittoria civ. SNC

Identificativi Catastali:
Sezione:
Foglio: 174
Particella: 14
Subalterno: 4

Compilata da:
Scaglioni Antonio
Iscritto all'albo:
Architetti
Prov. Pesaro N. 30

n.1 Scala 1: 200

PIANO INTERRATO

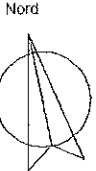
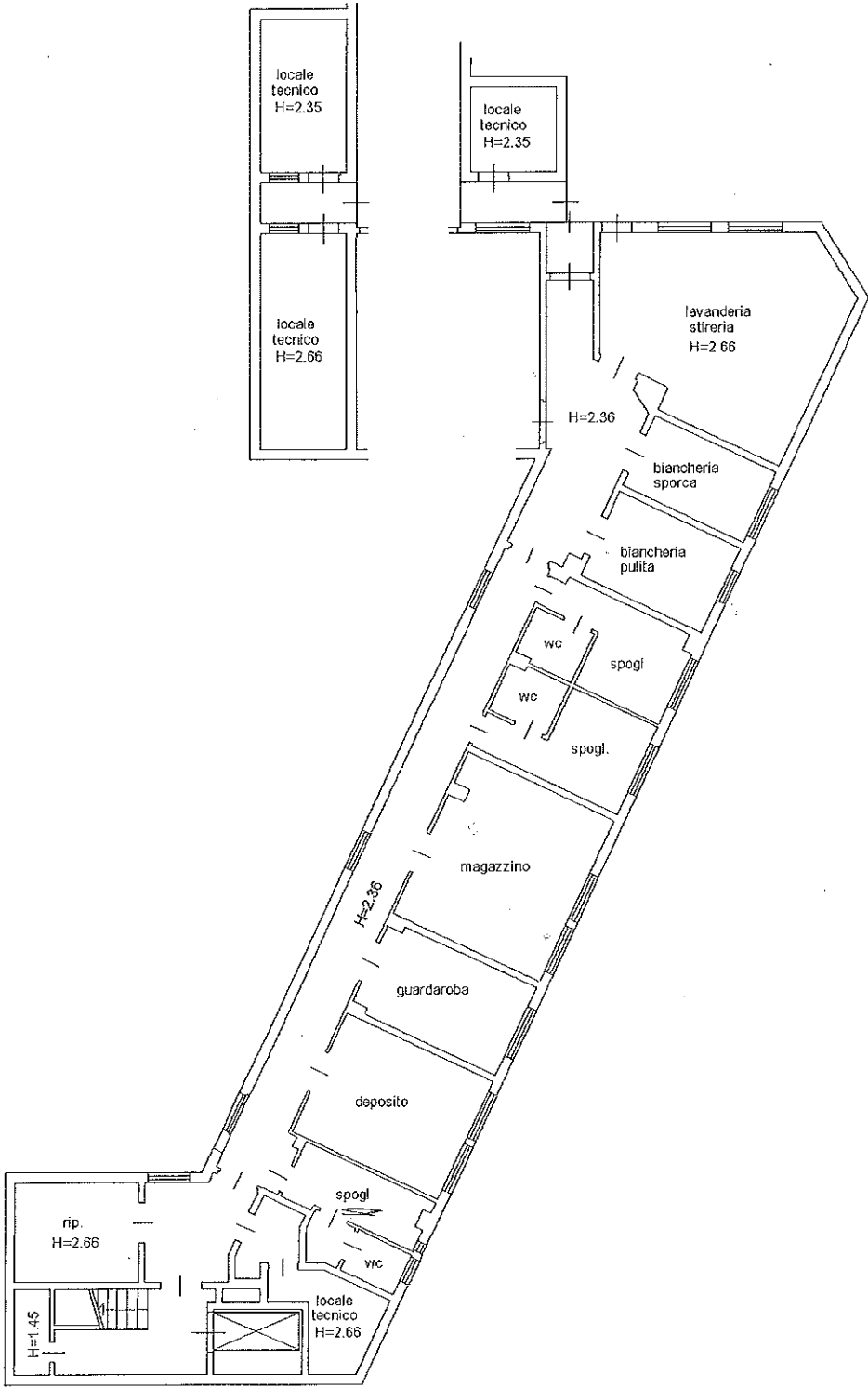
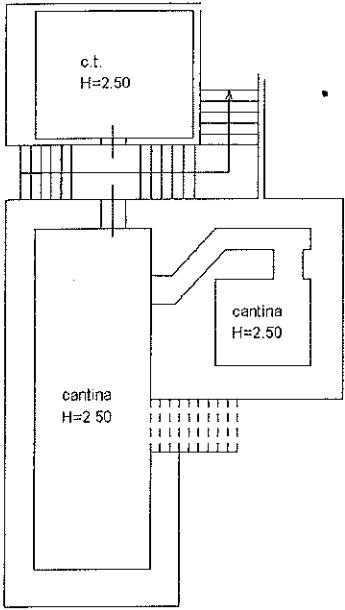

Agenzia del Territorio
CATASTO FABBRICATI
Ufficio provinciale di
Pesaro

Dichiarazione protocollo n. PS0022701 del 03/03/2006
Planimetria di u.i.u. in Comune di Cagli
Via Porta Vittoria
civ. SNC

Identificativi Catastali:
Sezione:
Foglio: 174
Particella: 14
Subalterno: 4

Compilata da:
Scaglioni Antonio
Iscritto all'albo:
Architetti
Prov. Pesaro N. 30

Data: 23/08/2018 - n. T89092 - Richiedente: SBBVDV76E01B352B
Formato di acquisizione: A3(297x420) - Formato stampa richiesto: A3(297x420)
Ultima planimetria n. 2

n. 2 Scala 1: 200

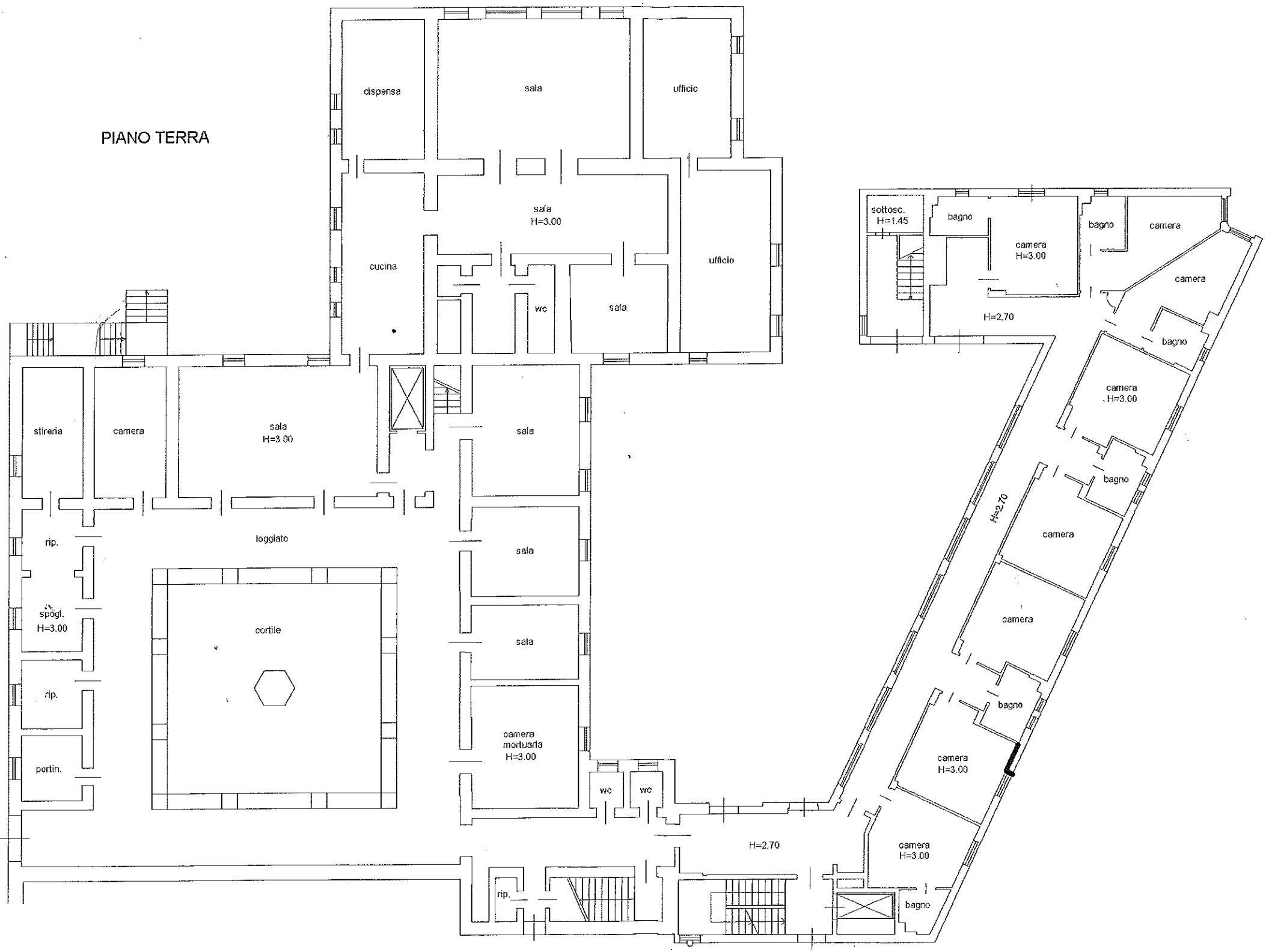

N. 30

Scala 1: 200

Architectural floor plan of the first floor (PIANO PRIMO) of a building. The plan shows a complex layout with various rooms including camera (rooms), bagno (bathrooms), soggiorno (living area), infermiera (nurse's station), and a cortile (courtyard). The plan is divided into several sections with different heights: H=3.70, H=2.60, and H=2.90. The layout includes a central corridor, multiple stairwells, and a large courtyard area.

Nord



Catasto dei Fabbricati - Situazione al 23/08/2018 - Comune di CAGLI (B352) - < Foglio: 174 - Particella: 14 - Subalterno: 4 >
VIALE DELLA VITTORIA SNC piano: S1-T-1;

10 metri