

CARTA TECNICA REGIONALE  
SCALA 1:2000

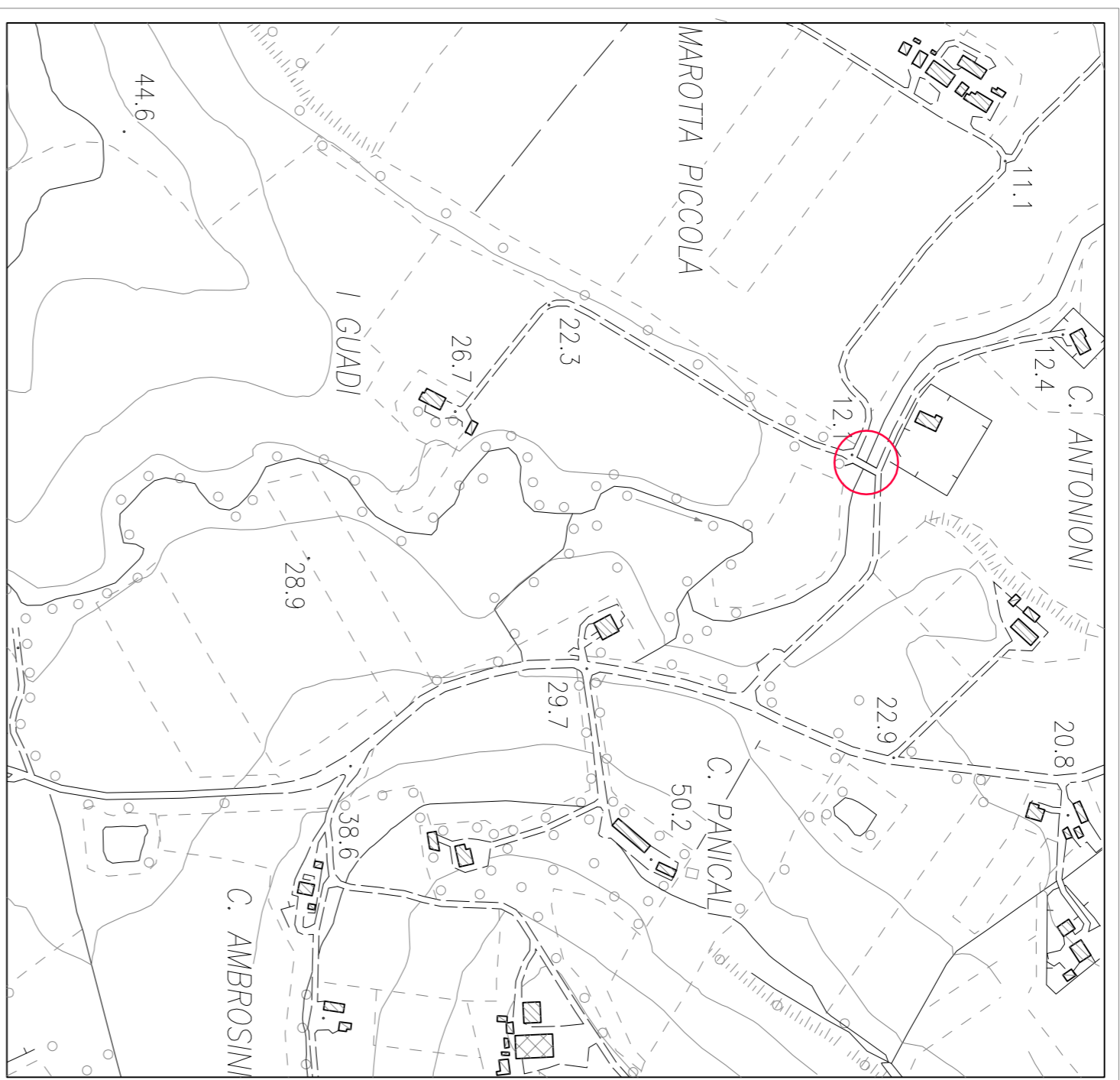

PLANIMETRIA CATASTALE  
SCALA 1:2000

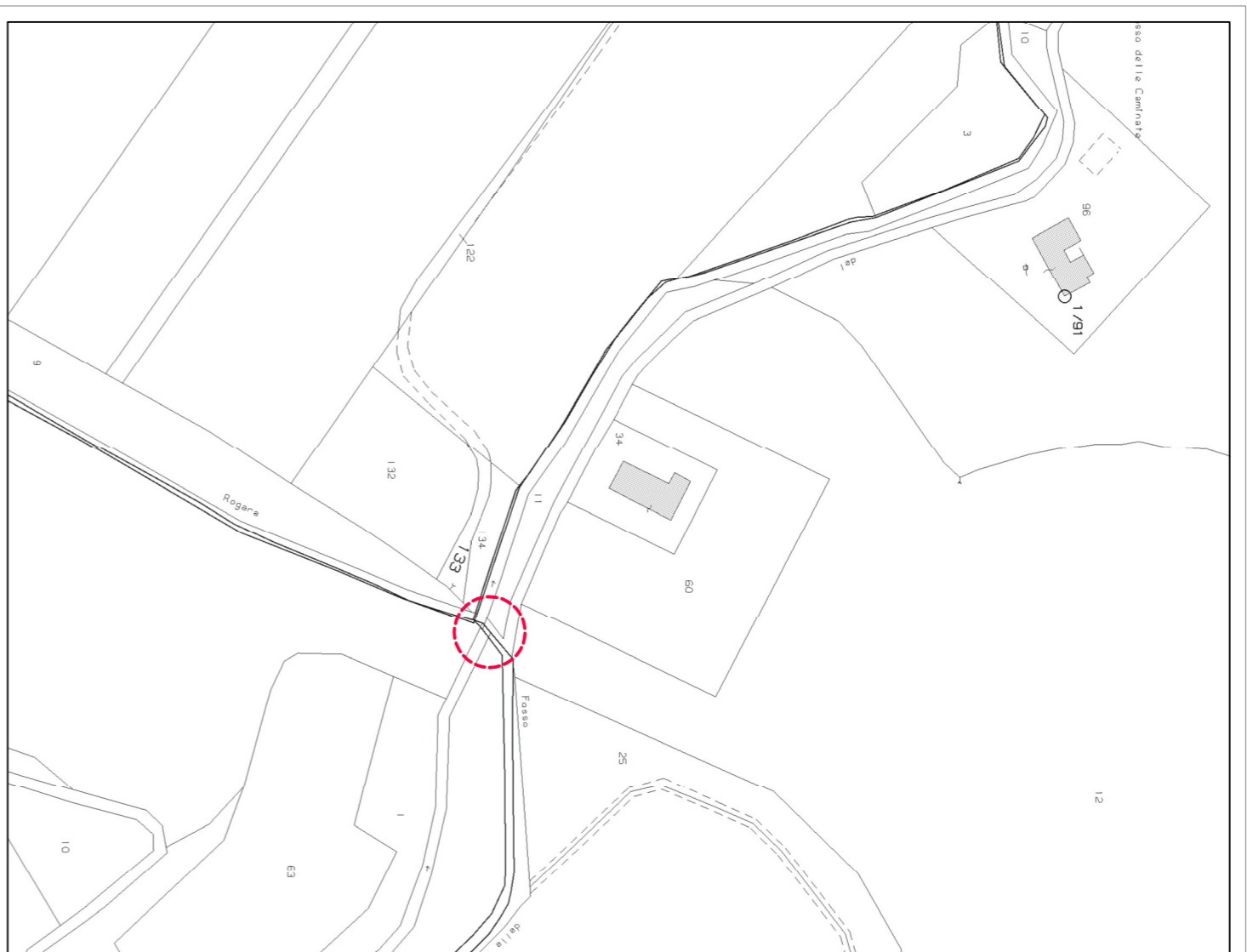

ORTOFOTO AREA DI INTERESSE  
SCALA 1:20'000



ORTOFOTO AREA DI INTERESSE  
SCALA 1:5'000



ORTOFOTO AREA DI INTERESSE  
SCALA 1:4'000

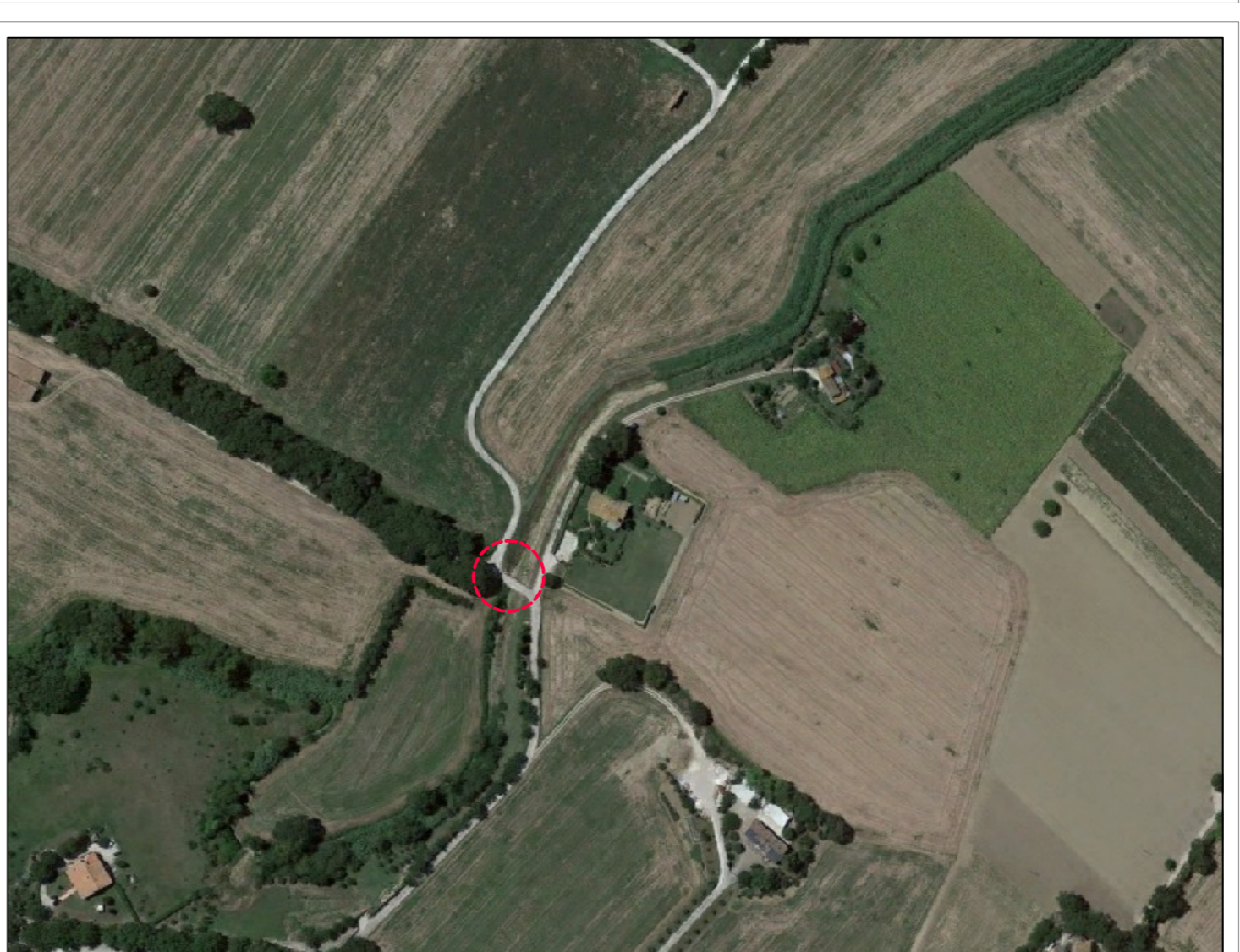

**COMUNE DI FANNO**  
(Provincia di Pesaro e Urbino)

PROGETTO ESECUTIVO:  
**RISTRUTTURAZIONE CON DEMOLIZIONE E RICOSTRUZIONE DEL PONTE SULLA STRADA COMUNALE DI CERASA**  
Comune di Fano - Località Caminate - C.T. Foglio 90, 91, 105

ELABORATO: **INQUADRAMENTO GENERALE**

PROGETTISTA e D.L.  
**STUDIO POMPILI**  
Ing. Michela Pompli  
Via della Repubblica, 5 - 61022 Fano - PR  
Tel. 0722 322911 - Fax 0722 31581  
www.studiopompli.it - info@studiopompli.it

COMITENTE:  
COMUNE DI FANO  
SETTORE URBANISTICO E L.P.R.  
VIA S. FRANCESCO DI ASSISI 117/B  
61022 FANO (PG)

REVISIONE: DATA: 14/11/2017  
PRATICA: 16\_Comune di Fano\_PONTE CAMINATE  
REDAITTO DA: arch. Mariangela Stacchioli  
SCALA: VARE  
TAVOLA: **A1**

Questo documento è di nostra proprietà esclusiva. E' proibita la riproduzione anche parziale e la cessione a terzi senza la nostra autorizzazione.

VINCOLISTICA  
VINCOLO PAESAGGISTICO - CORSI D'ACQUA

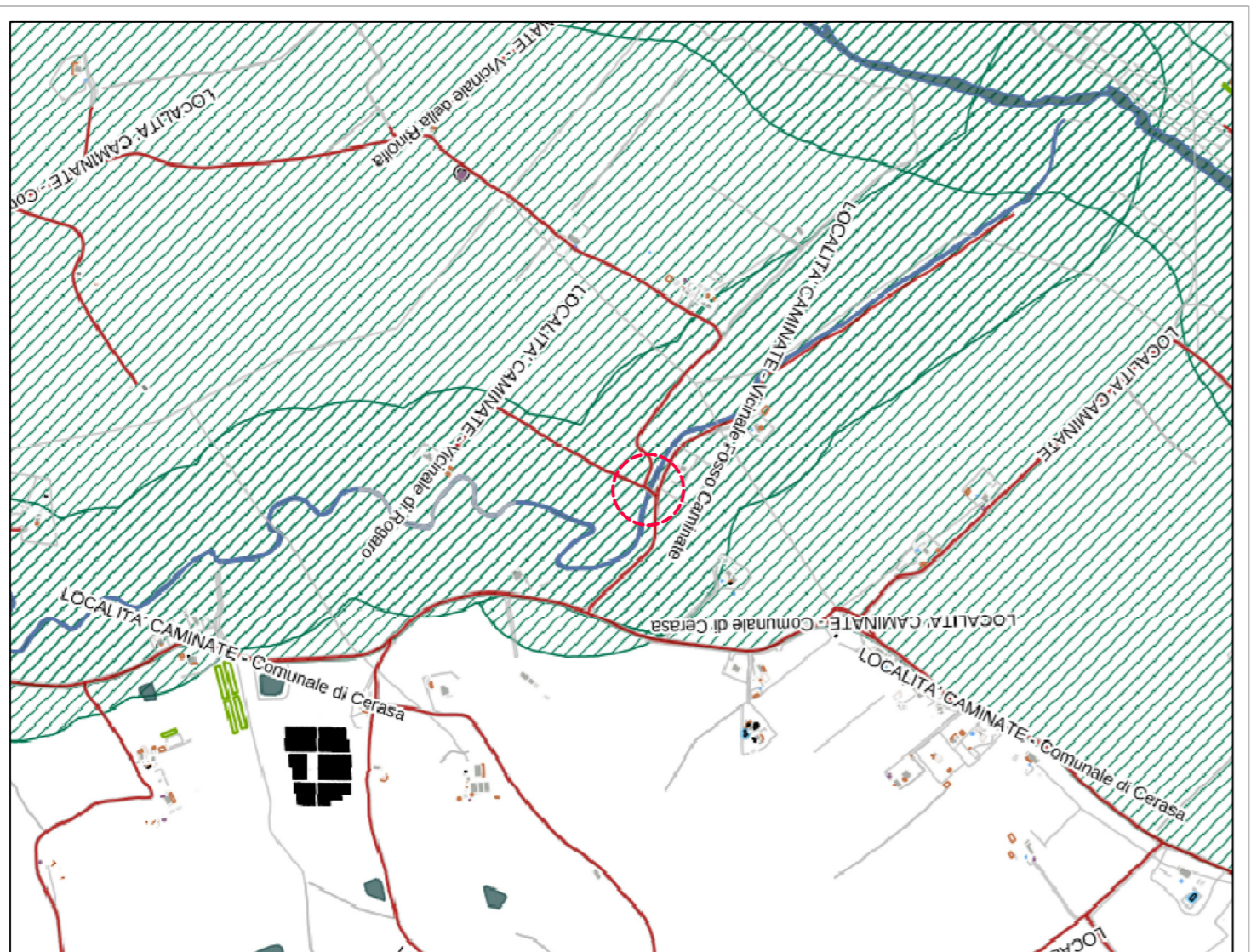

VINCOLISTICA  
VINCOLO PAESAGGISTICO - CORSI D'ACQUA

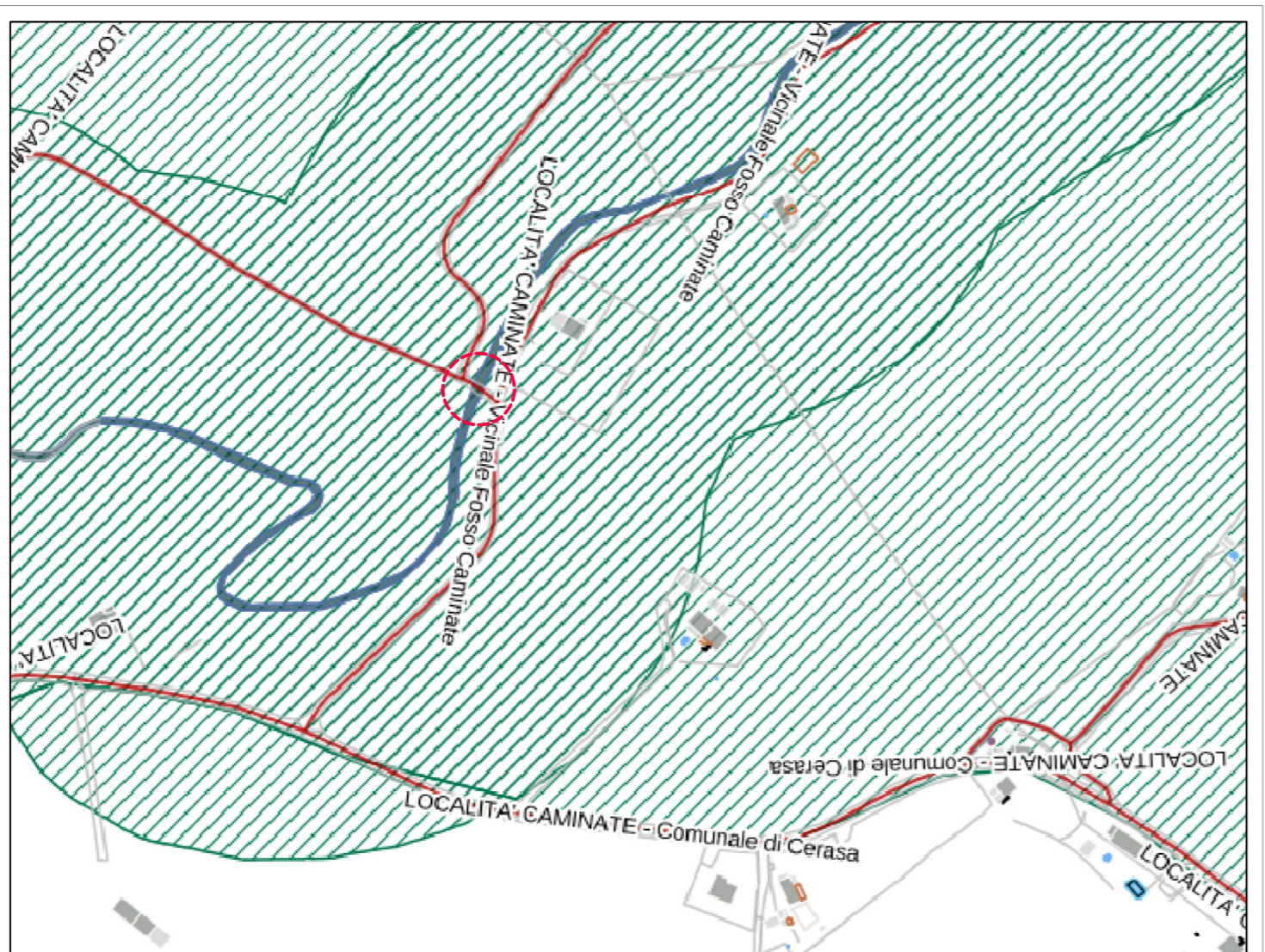

PIANO DI ASSETTO IDROGEOLOGICO  
RISCHIO ESONDAZIONE R2 - BACINO DEL MELAIURO COD.E-05-0004

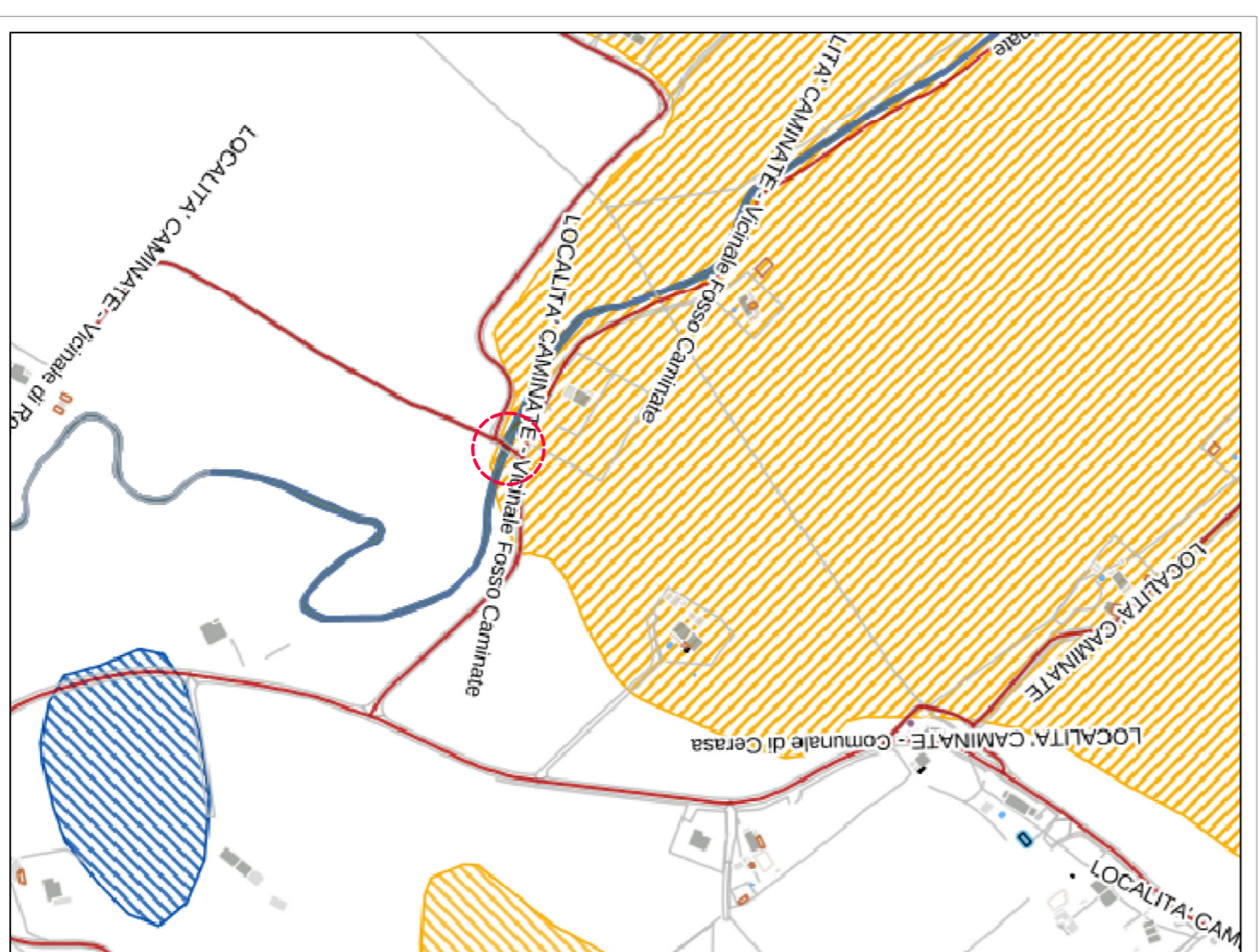

PIANO REGOLATORE GENERALE  
FA - ZONA AGRICOLA DI RISTRUTTURAZIONE AMBIENTALE (art.58 N.I.A. 2009)

