

**MODELLO UNICO INFORMATICO DI AGGIORNAMENTO DEGLI ATTI CATASTALI  
ACCERTAMENTO DELLA PROPRIETA' IMMOBILIARE URBANA**

mod. D1

<b>Quadro A   Dichiarazione di fabbricato urbano o nuova costruzione presentata ai sensi dell'art. 28 del RDL 13 aprile 1939, n. 652</b>					
Tipo Mappale n. <b>6703</b> del <b>29/01/2016</b>	Ditta n. <b>1</b> di <b>1</b>	Unita' a destinazione ordinaria	n.	<b>2</b>	
Causale: <b>Nuova Costruzione</b>		speciale e particolare	n.		
Data in cui l'immobile è divenuto servibile all'uso (ultimazione dei lavori): <b>29/01/2016</b>		totali in costituzione	n.	<b>2</b>	
Già in atti al C.E.U. con Idc Com: <b>K4AQ</b> Sez: <b>Fgl: 37</b> Pla: <b>2394</b> Sub:					
Documenti allegati: Mod. 1N parte I n. <b>1</b>	Mod. 2N parte I n.	planimetrie	n.	<b>2</b>	
Mod. 1N parte II n. <b>2</b>	Mod. 2N parte II n.	pagine elaborato planimetrico	n.	<b>1</b>	

<b>Quadro U   Unità Immobiliari</b>																			
Riferimenti Catastali					Utilità Comuni Censibili				Dati di Classamento Proposti										
N.	Part. spec.	Oper.	Sez.	Foglio	Particella	Sub.	Op.	Sez.	Foglio	Particella	Sub.	Z.C.	Cat.	Cl.	Cons.	Superf. cat.	Rendita	1N/2N	Plan.
													Piano			Scala	Interno	Lotto	Edificio
<b>1</b>		<b>C</b>		<b>37</b>	<b>2394</b>	<b>1</b>						<b>U</b>	<b>B/6</b>	<b>U</b>	<b>400</b>	<b>104</b>	<b>330,53</b>	<b>SI</b>	<b>SI</b>
													<b>T</b>						
<b>2</b>		<b>C</b>		<b>37</b>	<b>2394</b>	<b>2</b>						<b>U</b>	<b>B/6</b>	<b>U</b>	<b>320</b>	<b>74</b>	<b>264,43</b>	<b>SI</b>	<b>SI</b>
													<b>T</b>						

<b>Quadro D   Beni Comuni non Censibili</b>				
Sez.	Foglio	Particella	Sub.	Piano
<b>37</b>	<b>2394</b>	<b>3</b>	<b>T</b>	

**Quadro D | Note Relative al Documento e Relazione Tecnica**

entrambe le u.i. sono destinate a circolo ricreativo senza fini di lucro. destinazione d'uso non presente nel quadro 1n parte 2. il dichiarante, mantoni daniela, firma la presente denuncia in qualità di dirigente del servizio patrimonio della ditta proprietaria comune di fano.

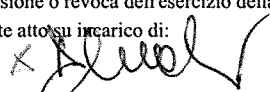
- Dichiaro di non essere nella condizione di sospensione o revoca dell'esercizio della professione.  
 - Dichiaro di effettuare la presentazione del presente atto su incarico di:  
**MANTONI DANIELA**   
 quale soggetto obbligato, residente in **FANO (PS) VIA DE CUPPIS n. 00007 c.a.p. 61032**  
**SETTORE 3° - Servizi Finanziari**  
**SERVIZIO PATRIMONIO**  
**IL DIRIGENTE**  
**Dott.ssa Daniela MANTONI**

- Dichiaro che il presente modello unico informatico di aggiornamento degli atti catastali è conforme ai documenti cartacei in originale sottoscritti da me medesimo e dal soggetto obbligato.

Il Tecnico: **Geom. FOSSA STEFANO**  
**ALBO DEI GEOMETRI DELLA PROVINCIA DI PESARO n. 1682**  
 Codice Fiscale: **FSSSFN81R05D488L**

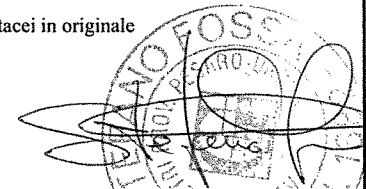

Riservato all'Ufficio	Data _____	Protocollo _____
Verifica eseguita in data _____	Eseguita la registrazione _____	Notifica eseguita in data _____
_____	_____	_____
l'incaricato	l'incaricato	l'incaricato

**ACCERTAMENTO DELLA PROPRIETA' IMMOBILIARE URBANA  
DICHIARAZIONE DI FABBRICATO URBANO A DESTINAZIONE ORDINARIA**

mod. 1NB - parte I

**A | Riferimenti Catastali del Fabbricato**  
C.T. Sez. \_\_\_\_\_ foglio 37 ple. 2394  
C.E.U. Sez. \_\_\_\_\_ foglio 37 ple. 2394

**B | Riferimenti Temporal del Fabbricato**  
Anno: \_\_\_\_\_  
Di costruzione antec. 1942 Di ristrutturazione totale \_\_\_\_\_

**C | Elementi Descrittivi del Fabbricato**

1. POSIZIONE RISPETTO AI FABBRICATI CIRCOSTANTI  
 Isolato     Contiguo     A schiera  
Fa parte di un complesso immobiliare  NO  SI  
Se SI specificare: \_\_\_\_\_ fabbricati n. \_\_\_\_\_

2. DESTINAZIONE E NUMERO DI U.I. IN CUI E' SUDDIVISO IL FABBRICATO

<input type="checkbox"/> Abitazioni n. _____	<input type="checkbox"/> Negozi n. _____
<input type="checkbox"/> Laboratori n. _____	<input type="checkbox"/> Magazzini n. _____
<input type="checkbox"/> Uffici n. _____	<input type="checkbox"/> Box, posto auto n. _____
<input type="checkbox"/> Autorimesse collettive n. _____	
<input type="checkbox"/> Locali per attività sportive n. _____	
<input checked="" type="checkbox"/> Unità immobiliari censibili nel gruppo 'B' n. <u>2</u>	

3. IL FABBRICATO SI ARTICOLA IN N. \_\_\_\_\_ SCALE CON ACCESSO

Unico Esterno     Plurimo Esterno     Dal cortile Interno

4. CARATTERISTICHE DIMENSIONALI DEL FABBRICATO

Piani fuori terra n. 1 Ovvero minimo \_\_\_\_\_ Massimo \_\_\_\_\_  
Piani entro terra n. \_\_\_\_\_ Ovvero minimo \_\_\_\_\_ Massimo \_\_\_\_\_

5. DENSITA' FONDIARIA

Rapporto tra volume fuori terra ed area del lotto \_\_\_\_\_  
Rapporto tra volume entro terra ed area del lotto \_\_\_\_\_

6. CORPI ACCESSORI n. 1 n. 2 n. 3 n. 4

Piani fuori terra n. \_\_\_\_\_ n. \_\_\_\_\_ n. \_\_\_\_\_ n. \_\_\_\_\_  
Piani entro terra n. \_\_\_\_\_ n. \_\_\_\_\_ n. \_\_\_\_\_ n. \_\_\_\_\_

7. IL FABBRICATO E' CON CORTILE INTERNO  NO  SI

**D | Destinazione degli Spazi ad Uso Comune**

1. DESTINAZIONE DEGLI SPAZI COPERTI DEL FABBRICATO

Guardiola		<input type="checkbox"/>
Alloggio custode		<input type="checkbox"/>
Sala riunioni	(m <sup>2</sup> _____)	<input type="checkbox"/>
Atrio	(m <sup>2</sup> _____)	<input type="checkbox"/>
Porticato - Piloty	(m <sup>2</sup> _____)	<input type="checkbox"/>
Lavatoio	(m <sup>2</sup> _____)	<input type="checkbox"/>
Piscina	(m <sup>2</sup> _____)	<input type="checkbox"/>
Altra destinazione	_____	<input type="checkbox"/>

2. DESTINAZIONE DEGLI SPAZI SCOPERTI NEL FABBRICATO

Terrazza	(m <sup>2</sup> _____)	<input type="checkbox"/>
Cortile e camminamenti	(m <sup>2</sup> _____)	<input type="checkbox"/>
Verde	(m <sup>2</sup> _____)	<input type="checkbox"/>
Parcheggio auto	(posti n. _____)	<input type="checkbox"/>
Tennis	(campi n. _____)	<input type="checkbox"/>
Piscina	(m <sup>2</sup> _____)	<input type="checkbox"/>
Altra destinazione	_____	<input type="checkbox"/>

**E | Posizione del Fabbricato**

TIPI DI AFFACCIO PREVALENTE

	FACCIATA			
	(*) n. 1	n. 2	n. 3	n. 4
Su strada larga oltre 10 metri	<input type="checkbox"/>	<input type="checkbox"/>	<input type="checkbox"/>	<input type="checkbox"/>
Su strada larga fino 10 metri	<input type="checkbox"/>	<input type="checkbox"/>	<input type="checkbox"/>	<input type="checkbox"/>
Su piazza, largo o simile	<input type="checkbox"/>	<input type="checkbox"/>	<input type="checkbox"/>	<input type="checkbox"/>
Su distacco con fabbricato per abitazioni	<input type="checkbox"/>	<input type="checkbox"/>	<input type="checkbox"/>	<input type="checkbox"/>
Su distacco con fabbricato ad uso diverso	<input type="checkbox"/>	<input type="checkbox"/>	<input type="checkbox"/>	<input type="checkbox"/>
Su verde pubblico	<input checked="" type="checkbox"/>	<input checked="" type="checkbox"/>	<input checked="" type="checkbox"/>	<input checked="" type="checkbox"/>
Su verde privato: parco, giardino, attività agricola	<input type="checkbox"/>	<input type="checkbox"/>	<input type="checkbox"/>	<input type="checkbox"/>
Altro	<input type="checkbox"/>	<input type="checkbox"/>	<input type="checkbox"/>	<input type="checkbox"/>
_____	<input type="checkbox"/>	<input type="checkbox"/>	<input type="checkbox"/>	<input type="checkbox"/>
Facciata in aderenza		<input type="checkbox"/>	<input type="checkbox"/>	<input type="checkbox"/>

(\*) Dell' accesso principale



**ACCERTAMENTO DELLA PROPRIETA' IMMOBILIARE URBANA**  
**DICHIARAZIONE DI UNITA' IMMOBILIARE A DESTINAZIONE ORDINARIA**

mod. INB - parte II

A   Riferimenti Catastali dell' Unità Immobiliare			
Sezione	Foglio	Particella	Subalterno
_____	<u>37</u>	<u>2394</u>	<u>1</u>
_____	_____	_____	_____
_____	_____	_____	_____
_____	_____	_____	_____

B   Riferimenti Temporal	
Anno:	_____
Di costruzione <u>antec. 1942</u>	Di ristrutturazione totale _____

C   Dati Metrici dell' Unità Immobiliare	
C/I UNITA' IMMOBILIARE CENSIBILE NEL GRUPPO 'A' E 'B'	
<input type="checkbox"/>	Abitazioni o uffici privati
<input checked="" type="checkbox"/>	Alloggi collettivi, uffici pubblici, scuole o istituti di cultura
1. VANI PRINCIPALI	
Camere, cucina, stanze, ecc.	n. <u>6</u> sup. utile m <sup>2</sup> <u>65</u>
2. ACCESSORI DIRETTI	
Bagni, W.C.	n. <u>1</u> sup. utile m <sup>2</sup> <u>4</u>
Corridoi, ripostigli, ecc.	n. <u>1</u> sup. utile m <sup>2</sup> <u>15</u>
SUPERFICIE LORDA (relativa ai punti 1 e 2) m <sup>2</sup> <u>100</u>	
3. ACCESSORI INDIRETTI	
Accessori complementari, cantine, soffitte, lavanderie e simili	n. <u>1</u> sup. lorda m <sup>2</sup> <u>16</u>
4. DIPENDENZE ESCLUSIVE	
Balconi, terrazzi, portici	sup. lorda m <sup>2</sup> _____
5. PERTINENZE SCOPERTE ESCLUSIVE	
Giardino, cortile	sup. lorda m <sup>2</sup> _____
Piscina, tennis, _____	sup. m <sup>2</sup> _____
Parcheggio auto per posti	numero _____
6. DATI RELATIVI ALL'ALTEZZA	
Altezza media U.I.U.	cm. <u>345</u>
Superficie dei vani principali ed accessori diretti aventi altezze medie inferiori a centimetri 230	m <sup>2</sup> _____
7. PER LE U.I. CENSIBILI NEL GRUPPO 'B' INTEGRARE CON LE SEGUENTI INFORMAZIONI	
Piani fuori terra	n. <u>1</u> m <sup>3</sup> . <u>400</u>
Piani entro terra	n. _____ m <sup>3</sup> . _____

C   Dati Metrici dell' Unità Immobiliare	
C/2 UNITA' IMMOBILIARE CENSIBILE NEL GRUPPO 'C' (Commerciale ed usi diversi da quelli indicati nel prospetto C/1)	
1. LOCALI PRINCIPALI:	
Piano _____	lordi m <sup>2</sup> _____ di cui utili m <sup>2</sup> _____
2. LOCALI ACCESSORI DIRETTI:	
Piano _____	lordi m <sup>2</sup> _____ di cui utili m <sup>2</sup> _____
3. LOCALI ACCESSORI INDIRETTI:	
Piano _____	lordi m <sup>2</sup> _____ di cui utili m <sup>2</sup> _____
Piano _____	lordi m <sup>2</sup> _____ di cui utili m <sup>2</sup> _____
4. DIPENDENZE ESCLUSIVE	
Balconi, terrazzi, portici	sup. lorda m <sup>2</sup> _____
5. PERTINENZE SCOPERTE ESCLUSIVE	
Superficie lorda	m <sup>2</sup> _____
Parcheggio auto per posti	numero _____
6. IL LOCALE HA ACCESSO CARRABILE	
Il locale ha accesso carrabile	SI <input type="checkbox"/> NO <input type="checkbox"/>
7. DATI RELATIVI ALL'ALTEZZA	
Altezza media dei locali principali	cm _____
Superficie dei locali principali ed accessori diretti aventi altezze medie inferiori a cm. 230	m <sup>2</sup> _____

D   Dotazioni Tecnologiche dell' Unità Immobiliare	
IMPIANTO AUTONOMO	
Riscaldamento	<input type="checkbox"/>
Acqua calda	<input type="checkbox"/>
Condizionamento	<input type="checkbox"/>
Citofonico	<input type="checkbox"/>
Video - citofonico	<input type="checkbox"/>
Ascensore ad uso esclusivo	<input type="checkbox"/>
Ascensore : (impianti n. _____)	<input type="checkbox"/>
Ascensore di servizio	<input type="checkbox"/>
Montacarichi	<input type="checkbox"/>
Altro _____	<input type="checkbox"/>



**ACCERTAMENTO DELLA PROPRIETA' IMMOBILIARE URBANA**  
**DICHIARAZIONE DI UNITA' IMMOBILIARE A DESTINAZIONE ORDINARIA**

mod. 1NB - parte II

A   Riferimenti Catastali dell' Unità Immobiliare	C   Dati Metrici dell' Unità Immobiliare																				
<table style="width: 100%; border-collapse: collapse;"> <tr> <td style="width: 25%;">Sezione</td> <td style="width: 25%;">Foglio</td> <td style="width: 25%;">Particella</td> <td style="width: 25%;">Subalterno</td> </tr> <tr> <td>_____</td> <td style="text-align: center;">37</td> <td style="text-align: center;">2394</td> <td style="text-align: center;">2</td> </tr> <tr> <td>_____</td> <td>_____</td> <td>_____</td> <td>_____</td> </tr> <tr> <td>_____</td> <td>_____</td> <td>_____</td> <td>_____</td> </tr> <tr> <td>_____</td> <td>_____</td> <td>_____</td> <td>_____</td> </tr> </table>	Sezione	Foglio	Particella	Subalterno	_____	37	2394	2	_____	_____	_____	_____	_____	_____	_____	_____	_____	_____	_____	_____	<p>C/2 UNITA' IMMOBILIARE CENSIBILE NEL GRUPPO 'C' (Commerciale ed usi diversi da quelli indicati nel prospetto C/1)</p> <p>1. LOCALI PRINCIPALI: Piano _____ lordi m<sup>2</sup> _____ di cui utili m<sup>2</sup> _____</p> <p>2. LOCALI ACCESSORI DIRETTI: Piano _____ lordi m<sup>2</sup> _____ di cui utili m<sup>2</sup> _____</p> <p>3. LOCALI ACCESSORI INDIRETTI: Piano _____ lordi m<sup>2</sup> _____ di cui utili m<sup>2</sup> _____ Piano _____ lordi m<sup>2</sup> _____ di cui utili m<sup>2</sup> _____</p> <p>4. DIPENDENZE ESCLUSIVE Balconi, terrazzi, portici sup. lorda m<sup>2</sup> _____</p> <p>5. PERTINENZE SCOPERTE ESCLUSIVE Superficie lorda m<sup>2</sup> _____ Parcheggio auto per posti numero _____</p> <p>6. IL LOCALE HA ACCESSO CARRABILE Il locale ha accesso carrabile SI <input type="checkbox"/> NO <input type="checkbox"/></p> <p>7. DATI RELATIVI ALL'ALTEZZA Altezza media dei locali principali cm _____ Superficie dei locali principali ed accessori diretti aventi altezze medie inferiori a cm. 230 m<sup>2</sup> _____</p>
Sezione	Foglio	Particella	Subalterno																		
_____	37	2394	2																		
_____	_____	_____	_____																		
_____	_____	_____	_____																		
_____	_____	_____	_____																		
<p><b>B   Riferimenti Temporal</b></p> <p>Anno: _____ Di costruzione <u>antec. 1942</u> Di ristrutturazione totale _____</p>	<p><b>C   Dati Metrici dell' Unità Immobiliare</b></p> <p>C/1 UNITA' IMMOBILIARE CENSIBILE NEL GRUPPO 'A' E 'B'</p> <p><input type="checkbox"/> Abitazioni o uffici privati <input checked="" type="checkbox"/> Alloggi collettivi, uffici pubblici, scuole o istituti di cultura</p> <p>1. VANI PRINCIPALI Camere, cucina, stanze, ecc. n. <u>3</u> sup. utile m<sup>2</sup> <u>50</u></p> <p>2. ACCESSORI DIRETTI Bagni, W.C. n. <u>1</u> sup. utile m<sup>2</sup> <u>4</u> Corridoi, ripostigli, ecc. n. <u>1</u> sup. utile m<sup>2</sup> <u>4</u> SUPERFICIE LORDA (relativa ai punti 1 e 2) m<sup>2</sup> <u>69</u></p> <p>3. ACCESSORI INDIRETTI Accessori complementari, cantine, soffitte, lavanderie e simili n. <u>2</u> sup. lorda m<sup>2</sup> <u>18</u></p> <p>4. DIPENDENZE ESCLUSIVE Balconi, terrazzi, portici sup. lorda m<sup>2</sup> _____</p> <p>5. PERTINENZE SCOPERTE ESCLUSIVE Giardino, cortile sup. lorda m<sup>2</sup> _____ Piscina, tennis, _____ sup. m<sup>2</sup> _____ Parcheggio auto per posti numero _____</p> <p>6. DATI RELATIVI ALL'ALTEZZA Altezza media U.I.U. cm. <u>360</u> Superficie dei vani principali ed accessori diretti aventi altezze medie inferiori a centimetri 230 m<sup>2</sup> _____</p> <p>7. PER LE U.I. CENSIBILI NEL GRUPPO 'B' INTEGRARE CON LE SEGUENTI INFORMAZIONI Piani fuori terra n. <u>1</u> m<sup>3</sup>. <u>320</u> Piani entro terra n. _____ m<sup>3</sup>. _____</p>																				
<p><b>D   Dotazioni Tecnologiche dell' Unità Immobiliare</b></p> <p>IMPIANTO AUTONOMO</p> <p>Riscaldamento <input type="checkbox"/></p> <p>Acqua calda <input type="checkbox"/></p> <p>Condizionamento <input type="checkbox"/></p> <p>Citofonico <input type="checkbox"/></p> <p>Video - citofonico <input type="checkbox"/></p> <p>Ascensore ad uso esclusivo <input type="checkbox"/></p> <p>Ascensore : (impianti n. _____) <input type="checkbox"/></p> <p>Ascensore di servizio <input type="checkbox"/></p> <p>Montacarichi <input type="checkbox"/></p> <p>Altro _____ <input type="checkbox"/></p>																					



ACQUISIZIONE DATI METRICI - CALCOLO DELLE SUPERFICI CATASTALI

Unita' immobiliare n. 1								
Sezione:	Foglio:	37	Particella:	2394	Subalterno:	1		
Tipologia	Altezza	Tipologia	Altezza	Tipologia	Altezza	Tipologia	Altezza	Altezza
Ambiente	Superficie	< 150 cm	Ambiente	Superficie	< 150 cm	Ambiente	Superficie	< 150 cm
A	100		C	16				

Unita' immobiliare n. 2								
Sezione:	Foglio:	37	Particella:	2394	Subalterno:	2		
Tipologia	Altezza	Tipologia	Altezza	Tipologia	Altezza	Tipologia	Altezza	Altezza
Ambiente	Superficie	< 150 cm	Ambiente	Superficie	< 150 cm	Ambiente	Superficie	< 150 cm
A	69		C	18				

LEGENDA - Decodifica Tipologie di Ambiente previsti:

- A - Vani aventi funzione principale / accessori a diretto servizio dei principali. Per le categorie C/1 e C/6 i vani aventi funzione principale saranno indicati con A1, i vani accessori a diretto servizio con A2
- B - Vani accessori a indiretto servizio della tipologia A qualora comunicanti
- C - Vani accessori a indiretto servizio della tipologia A qualora non comunicanti
- D - Balconi, terrazzi e simili comunicanti con i vani della tipologia A
- E - Balconi, terrazzi e simili non comunicanti con i vani della tipologia A
- F - Aree scoperte o assimilabili



**ACCERTAMENTO DELLA PROPRIETA' IMMOBILIARE URBANA**  
**ELENCO DEI SUBALTERNI ASSEGNATI**

Elenco Subalterni

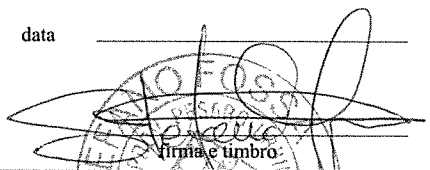
Comune		Sezione		Foglio		Particella		Tipo mappale		del:	
<b>FANO</b>				<b>37</b>		<b>2394</b>		<b>n. 6703</b>		<b>29/01/2016</b>	
Sub.	UBICAZIONE via/piazza	n° ci	Piani	Scala	Int.	DESCRIZIONE					
1	via della colonna	SNC	T			CIRCOLO RICREATIVO SENZA FINI DI LUCRO					
2	via della colonna	SNC	T			CIRCOLO RICREATIVO SENZA FINI DI LUCRO					
3	via della colonna	SNC	T			BENE COMUNE NON CENSIBILE (SCOPERTO) AI SUB. 1 E 2					
Protocollo _____										data _____	
IL TECNICO <b>Geom. FOSSA STEFANO</b>											
ALBO DEI GEOMETRI DELLA PROVINCIA DI PESARO n. 1682											
Codice Fiscale: <b>FSSSFN81R05D488L</b>											

**ELABORATO PLANIMETRICO**

Compilato da:  
Fossa Stefano

Iscritto all'albo:  
Geometri

Prov. Pesaro

N. 1682

**Agenzia delle Entrate  
CATASTO FABBRICATI  
Ufficio Provinciale di  
Pesaro**

Comune di Fano

Sezione: Foglio: 37

Particella: 2394

Protocollo n.

del

Tipo Mappale n. 6703

del 29/01/2016

Dimostrazione grafica dei subalterni

Scala 1 : 500

part. 127

part. 127

sub 2

sub 1

sub 3

part. 127

sub 2

sub 1

part. 127

**PIANO TERRA**

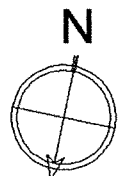

**Agenzia delle Entrate**  
**CATASTO FABBRICATI**  
Ufficio Provinciale di  
**Pesaro**

Dichiarazione protocollo n. \_\_\_\_\_ del \_\_\_\_\_  
Planimetria di u.i.u. in Comune di Fano  
Via Della Colonna \_\_\_\_\_ civ. SNC

Identificativi Catastali:  
Sezione:  
Foglio: 37  
Particella: 2394  
Subalterno: 1

Compilata da:  
Fossa Stefano  
Iscritto all'albo:  
Geometri  
Prov. Pesaro N. 1682

Scheda n. 1 Scala 1:200

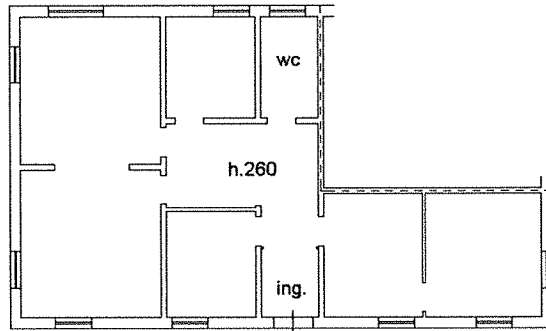
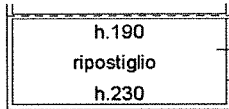

**PIANO TERRA (H. 345)**

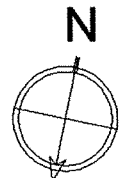

**Agenzia delle Entrate**  
**CATASTO FABBRICATI**  
**Ufficio Provinciale di**  
**Pesaro**

Dichiarazione protocollo n. del

Planimetria di u.i.u. in Comune di Fano

Via Della Colonna

civ. SNC

Identificativi Catastali:

Sezione:

Foglio: 37

Particella: 2394

Subalterno: 2

Compilata da:  
Fossa Stefano

Iscritto all'albo:  
Geometri

Prov. Pesaro

N. 1682

Scheda n. 1

Scala 1:200

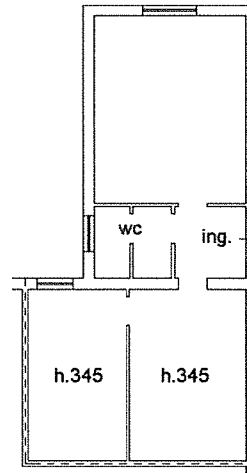
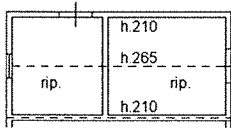

**PIANO TERRA (H. 375)**

